

COMUNE DI MONTEPULCIANO
REGOLAMENTO URBANISTICO
INDAGINE RICOGNITIVA

SCHEMA DI RILIEVO DELL'AREA IN CUI SONO PREVISTI INTERVENTI DI EDIFICAZIONE,
RICADENTE IN ZONA RICONOSCIUTA A TESSITURA AGRARIA A MAGLIA FITTA

| | |
|--|---------------------|
| LOCALITA' FRAZIONE ACQUAVIVA VIA/PIAZZA DEL SANTO | SCHEMA N. 39 |
|--|---------------------|

DESCRIZIONE DEI LUOGHI

L'Area oggetto di descrizione, è ubicata in via Del Santo, immediatamente a ridosso della zona artigianale di Acquaviva.

La stessa, risulta essere ubicata all'interno della perimetrazione evidenziata con la campitura della tessitura agraria a maglia fitta, come meglio indicato nella cartografia allegata;

l'area in esame è priva di qualsiasi coltivazione arborea e, attualmente i seminativi sono coltivati a grano.

La zona è sostanzialmente pianeggiante e sistemata a campi regolari delimitati da fossette laterali per la raccolta e lo scolo delle acque piovane.

Si allega la cartografia di R.U. nella quale si evidenziano le zone di possibile edificazione sovrapposte alla perimetrazione delle aree rappresentanti la tessitura agraria a maglia fitta, la foto aerea della zona evidenziando con un contorno di colore rosso, l'area interessata, ed alcuni particolari fotografici esplicativi, rappresentanti l'effettivo stato dei luoghi.

CONSIDERAZIONI

Non risponde ai requisiti della tessitura agraria a maglia fitta

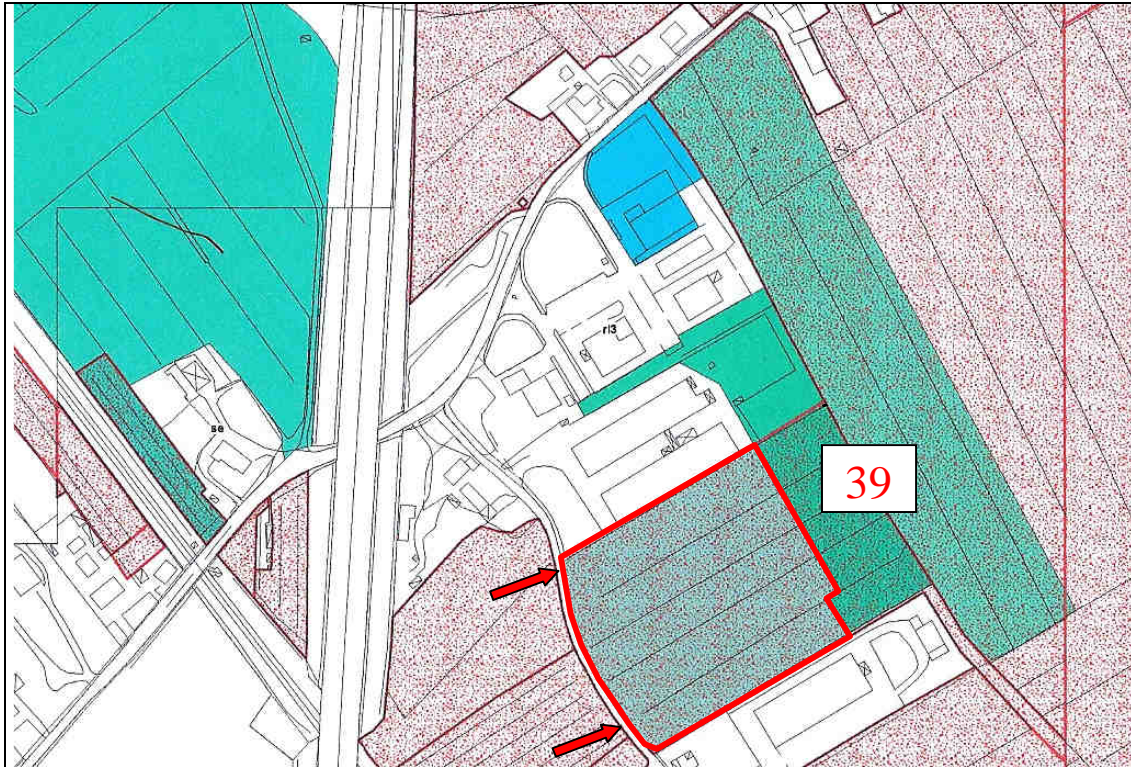

CARTOGRAFIA R.U.

scala 1: 2.000

FOTO AEREA CON INDIVIDUAZIONE DELL'AREA INTERESSATA



PARTICOLARE FOTOGRAFICO



PARTICOLARE FOTOGRAFICO

