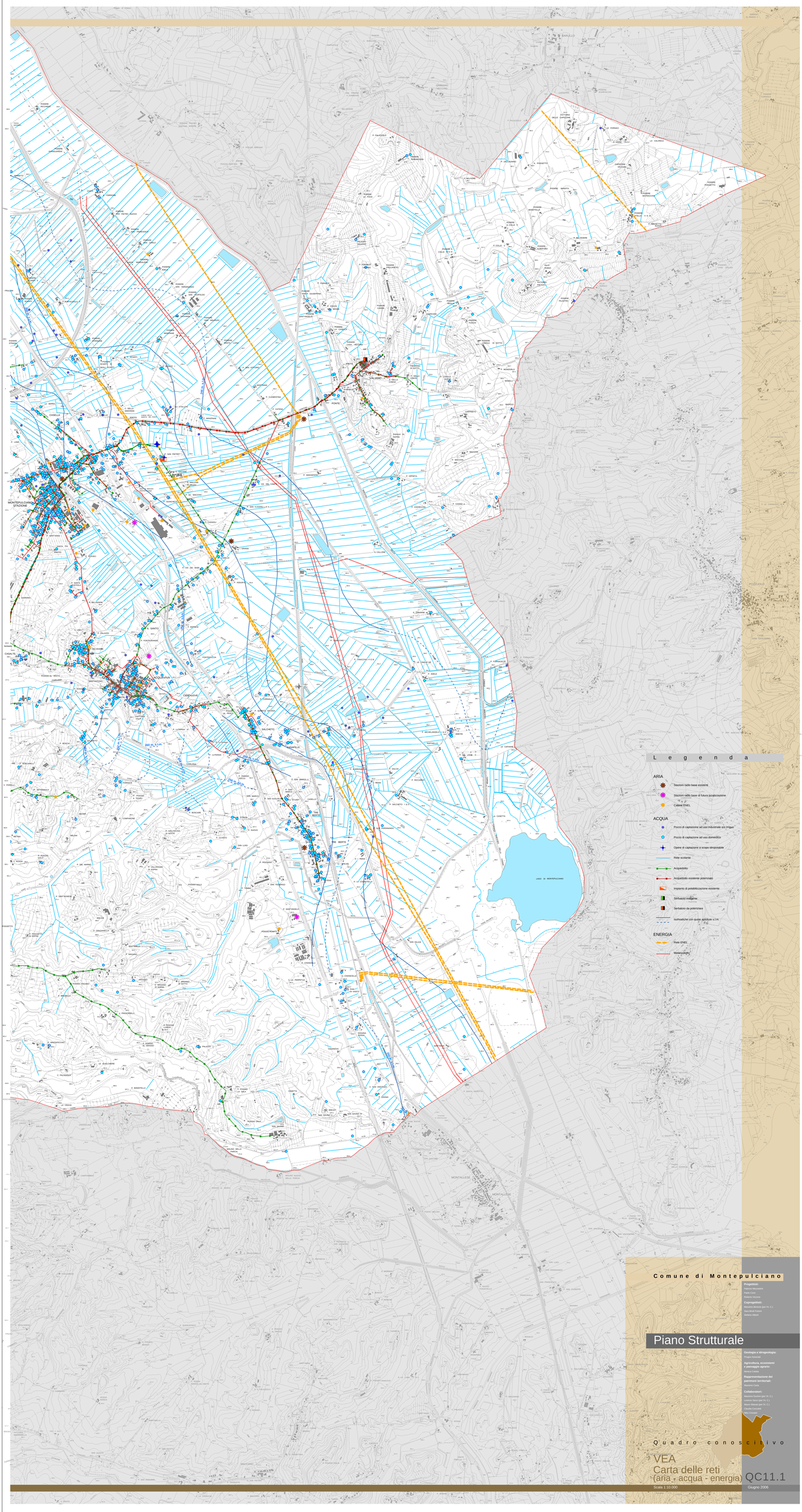

Comune di Montepulciano

Progettisti:
Fabrizio Mezzadrini
Paolo Cola
Roberto Vaccaro

Cogeneratori:
Massimo Bertone (per PA, C.)
Sara Bindi Fratini
Stefano Alberti

Piano Strutturale

Geologia e idrogeologia:
Filippo Ancorotti

Agricoltura, ecosistemi e paesaggio agrario:
Marco Cabris

Rappresentazione dei patrimoni territoriali:
Massimo Carta

Collaboratori:
Massimo Bertone (per PA, C.)
Lorenzo Bassi (per PA, C.)
Mauro Mazzei (per PA, C.)
Claudio Cascinelli
Vito Cimino

Quadro conoscitivo

VEA
Carta delle reti
(aria - acqua - energia)

QC11.1

Scala 1:10.000

Giugno 2006