

PERCORSO PER CHI ARRIVA DA NORD:

Discesa ospiti:
- 1^a area di fermata Via 1° Maggio nei pressi delle Cantine Medicee.
- 2^a area di fermata Via dell'Oriolo nei pressi di Porta delle Farine.
I bus dopo la discesa dei passeggeri proseguiranno la corsa fino all'area di sosta prevista che è presso Piazzale della Misericordia. In questa area c'è uno spazio dedicato alla sosta di questi mezzi debitamente contrassegnato.

Risalita ospiti:
Il bus per procedere alla risalita dei passeggeri procederà per via delle Lettere per procedere poi su via Bernabei (tracciato blu).
- 1^a area di fermata Via 1° Maggio nei pressi delle Cantine Medicee.
- 2^a area di fermata Via dell'Oriolo nei pressi di Porta delle Farine.

PER LA VISITA AL TEMPIO DI SAN BIAGIO, sia per chi arriva da Nord che da Sud, è ammessa la fermata in Viale della Rimembranza per la discesa e la salita dei passeggeri. I bus, dopo la discesa dei passeggeri, proseguiranno la corsa seguendo il percorso "per chi arriva da Nord" fino all'area di sosta prevista presso il Piazzale della Misericordia.

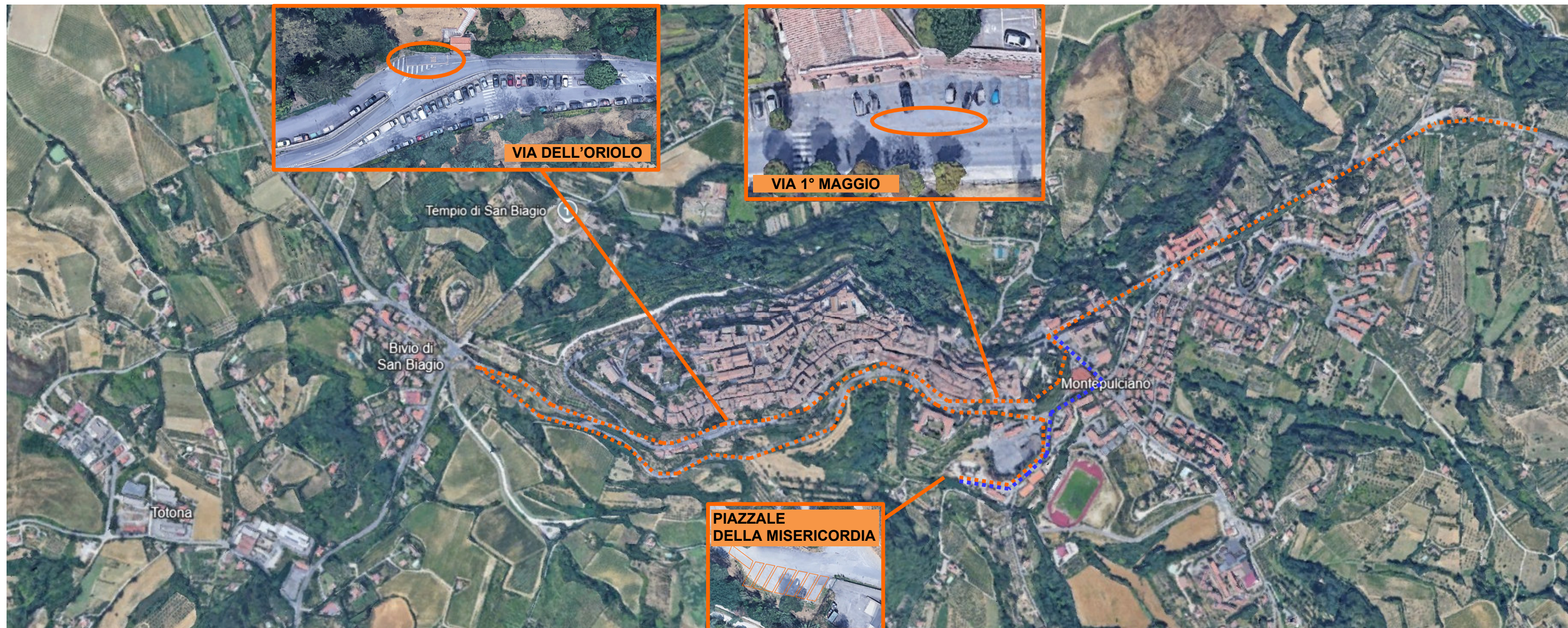

PER CHI ARRIVA DA SUD:

Discesa ospiti:

Linea Gialla:

- 1^a area di fermata Via dell'Oriolo nei pressi di Porta delle Farine.

I bus dopo la discesa dei passeggeri proseguiranno la corsa fino all'area di sosta prevista che è presso Piazzale delle Grazie. In questa area c'è uno spazio dedicato alla sosta di questi mezzi debitamente contrassegnato.

Linea Arancio:

- 2^a area di fermata via delle Lettere. In questo caso i bus proseguiranno dopo la discesa dei passeggeri fino all'area di sosta prevista che è presso Piazzale della Misericordia.

In questa area c'è uno spazio dedicato alla sosta di questi mezzi debitamente contrassegnato.

Risalita ospiti:

Se da piazzale delle Grazie:

I bus riprenderanno Viale Calamandrei per poi procedere in Via 1° maggio.

- 1^a area di fermata Via 1° Maggio nei pressi delle Cantine Medicee.

- 2^a area di fermata Via dell'Oriolo nei pressi di Porta delle Farine.

Se da piazzale della Misericordia:

Il bus per procedere alla risalita dei passeggeri procederà per via delle Lettere per procedere poi su via Bernabei (tracciato blu).

- 1^a area di fermata Via 1° Maggio nei pressi delle Cantine Medicee.

- 2^a area di fermata Via dell'Oriolo nei pressi di Porta delle Farine.

