

Vincoli, tutele e fasce di rispetto

TAVOLA 02

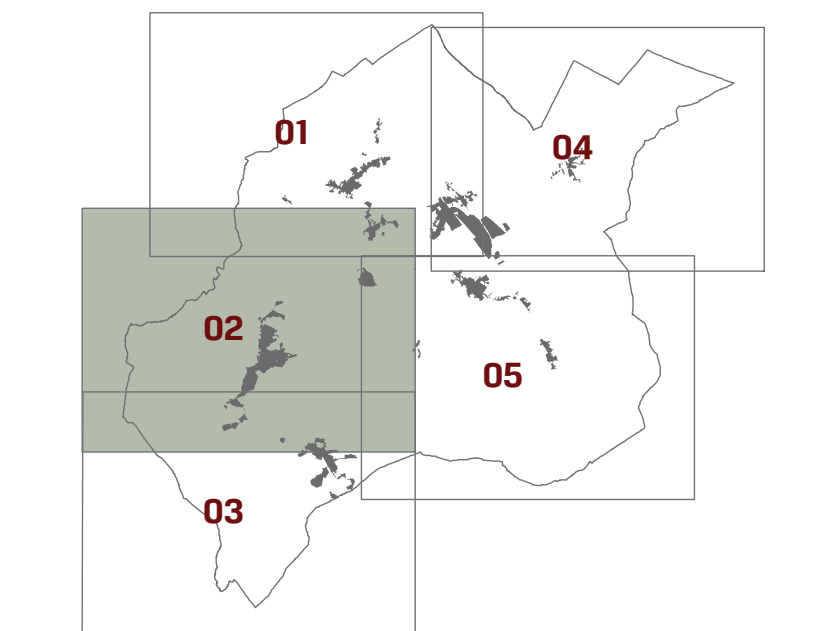

Luglio 2019

Scala 1:12.500

LEGENDA

Siti di bonifica (fonte SIRA, <http://sira.arpae.toscana.it/apex/f?p=SIGSONHOME:0::>)

○ Tutti i siti

Natura

- Alberi monumentali (L.R. 30/2015)
- Impianti acquedottistici
- Pozzi e sorgenti termali
- Repertorio naturalistico toscano (L.R. n. 30/2015)
- Habitat del Repertorio naturalistico Toscano (L.R. n. 30/2015)
- Zone di rispetto dei pozzi (D.LGS. 15/2006)
- Zone di rispetto delle sorgenti (D.LGS. 15/2006)
- Geopoli di importanza regionale (L.R. n. 56/2000)
- Prescrizioni delle sorgenti e dei pozzi a uso termale (L.R. 18/2008)

Impianti e infrastrutture

- Impianti, stazioni radio base, telefonia
- Impianti, stazioni radio base, telefonia (2008)
- Impianti radio televisivi (2008)

Vincoli e fasce di rispetto

- Fascia di rispetto cimiteriale (R.D. n. 1265/1934)
- Beni culturali, vincolo archeologico (carta del rischio mbact)

Carisimo (L.R. 20/1984)

- Sorgenti carsiche
- Grotte
- Forme carsiche
- Doline
- Forme carsiche
- Area con Doline
- Aree carsicificati

Piano Regionale delle Attività Estrattive (2007)

- Risorse
- Giacimenti

Rete Irrigua del Montedoglio

- Condotte idriche
- Siti di importanza comunitaria, zone di protezione speciale Natura2000 (L.R. 30/2015)
- Vincolo idrogeologico (R.D. 3267/1923)
- Elettrodotti e relative fasce di rispetto
- Perimetro del centro abitato
- Fascia di rispetto ferroviario (D.P.R. n. 753/1980)
- Fascia di rispetto autostradale (D.M. 1444/1968)
- Corridoio infrastrutturale

SINDACO E ASSESSORE ALL'URBANISTICA

Michèle Argenti

RESPONSABILE DEL PROCEDIMENTO

Massimo Bettini

GARANTE DELL'INFORMAZIONE E DELLA PARTECIPAZIONE

Luigi Pignotta

PROGETTISTI

Roberto Vezzoni (capogruppo)

Marina Romano

Massimo Tolarelli

Maria Rita Cecchi (CAD)

Progeo Engineering srl (gruppo geologico, idrico, idraulico)

COLLABORATORI

Mirko Pignotti

PER L'AMMINISTRAZIONE COMUNALE

Stefano Dante

Massimo Guastini

Chiara Neri

Michela Reppetto

Luisa Progetti GIS srl (gestione informativo comunale)