PROTEZIONE CIVILE
Presidenza del Consiglio dei Ministri
Dipartimento della Protezione Civile

REGIONE TOSCANA

CONFERENZA DELLE REGIONI E DELLE PROVINCE AUTONOME

Attuazione dell'articolo 11 dalla legge 24 giugno 2009, n.77

MICROZONAZIONE SISMICA

Carta delle indagini (tav.3)

Scala 1:5000

Regione Toscana

Comune di Montepulciano

Regione Toscana	Soggetto realizzatore (ProGeo Engineering) referente e coordinatore delle attività geol. FABIO POGGI MOPS geol. LUCA BERLINGOZZI responsabile del procedimento: Arch. Massimo Bertone	Data Ottobre 2017

Legenda
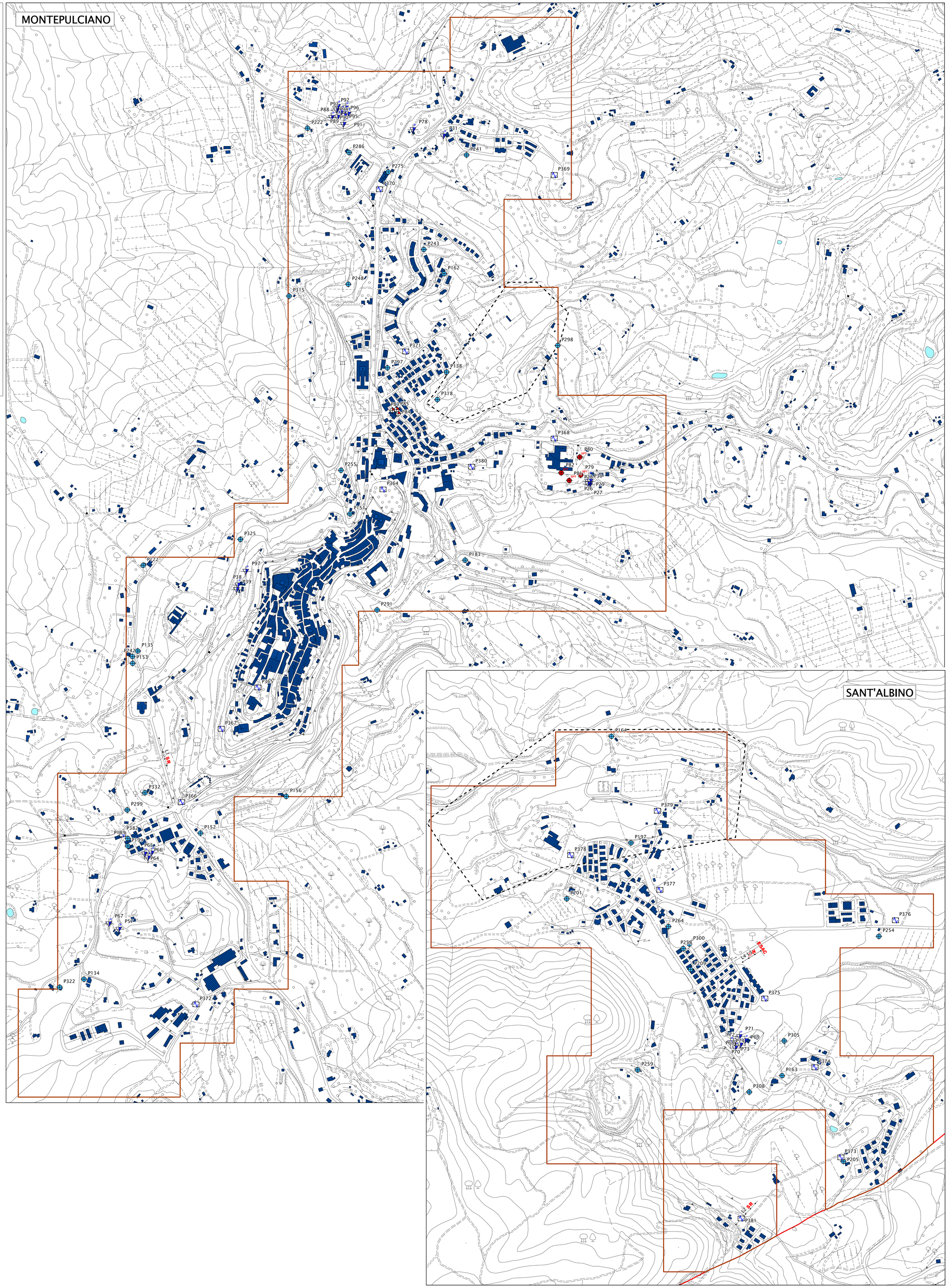
- Indagine HVSR
- Pozzo per acqua
- penetrometria statica
- penetrometria dinamica
- pozzetto esplorativo
- sondaggio a carotaggio continuo, analisi campioni
- sondaggio a carotaggio continuo, analisi lab, spt
- ESAC
- MASW
- sismica a rifrazione in onde P ed SH