DELLA GIOVAMPAOLA ASSOCIATI
LABORATORIO POLIZIANO DI ARCHITETTURA
ING. DOMINO DELLA GIOVAMPAOLA
ING. DAVID MARGHERITI
GEOL. LORENZO GERNINI
GEOL. GIANLUCA PALAZZI

Via piero calamandrei 49 int. 40 – Tel. e Fax 0578756024
53045 – MONTEPULCIANO (SI)

Oggetto
Lottizzazione produttiva a_pa_08
VIA DEL SANTO–ACQUAVIVA

n. COMMITTENTE	Progettista	n. Prot.
Sirio	Sirio / Sirio	12–008

Data	Scala n.	Tavola n.	Titolo della tavola
APRILE 2014	1:500 1:200	8 BIS	planimetria generale di progetto lotti–strade–aree verdi–parcheggi

revisione	modificata da	scala	data aggiornamento	aggiornata da
1	aggiornamento planimetrie da precisati sub commissione urbanistica del 05/08/2013		08/08/2013	laboratorio poliziano
2	aggiornamento a seguito della riunione di commissione urbanistica del 31/03/2014		01/04/2014	laboratorio poliziano

questo prodotto n' stato realizzato ed eseguito dalla sopra stabilito dal sistema qualità' iso 9001:2008 valutato da bureau veritas italia s.p.a. e coperto dal certificato numero 10235764
sul presente elaborato grava il diritto di proprieta' per ed n' vietata la riproduzione anche parziale, neppure a fini , in forma o con mezzi diversi senza espressa autorizzazione scritta, ogni violazione sara' perseguita di sensi della vigente leggi civili e penali.

NOTE/VARIANTI

Tabella delle essenze

	Nome	Caratteristiche	N-°
A	Cecis Siliquastrum (albero di Giuda)	Chioma < 10 ml. Fusto tra 10 - 12 ml.	13
B	Lagerstroemica Indica	Chioma < 10 ml. Fusto tra 6 - 8 ml.	14
C	Calicanto d'inverno (arbusto cespugliloso)	Chioma < 4 ml. Fusto tra 2 - 3 ml.	14
D	Koelreuteria Paniculata (paternostri o albero del sapone)	Chioma < 8 ml. Fusto tra 10 - 12 ml.	14
E	Melia Azedarach (Falso sicomoro)	Chioma < 10 ml. Fusto tra 12 - 14 ml.	13
F	Acer Rubrum Morgan (acero rosso)	Chioma < 4 ml. Fusto tra 10 - 12 ml.	6
G	Tuja d'Oriente (sempreverde cupressacee)	Chioma < 5 ml. Fusto tra 3 - 6 ml.	14

planimetria impianti scala 1:500

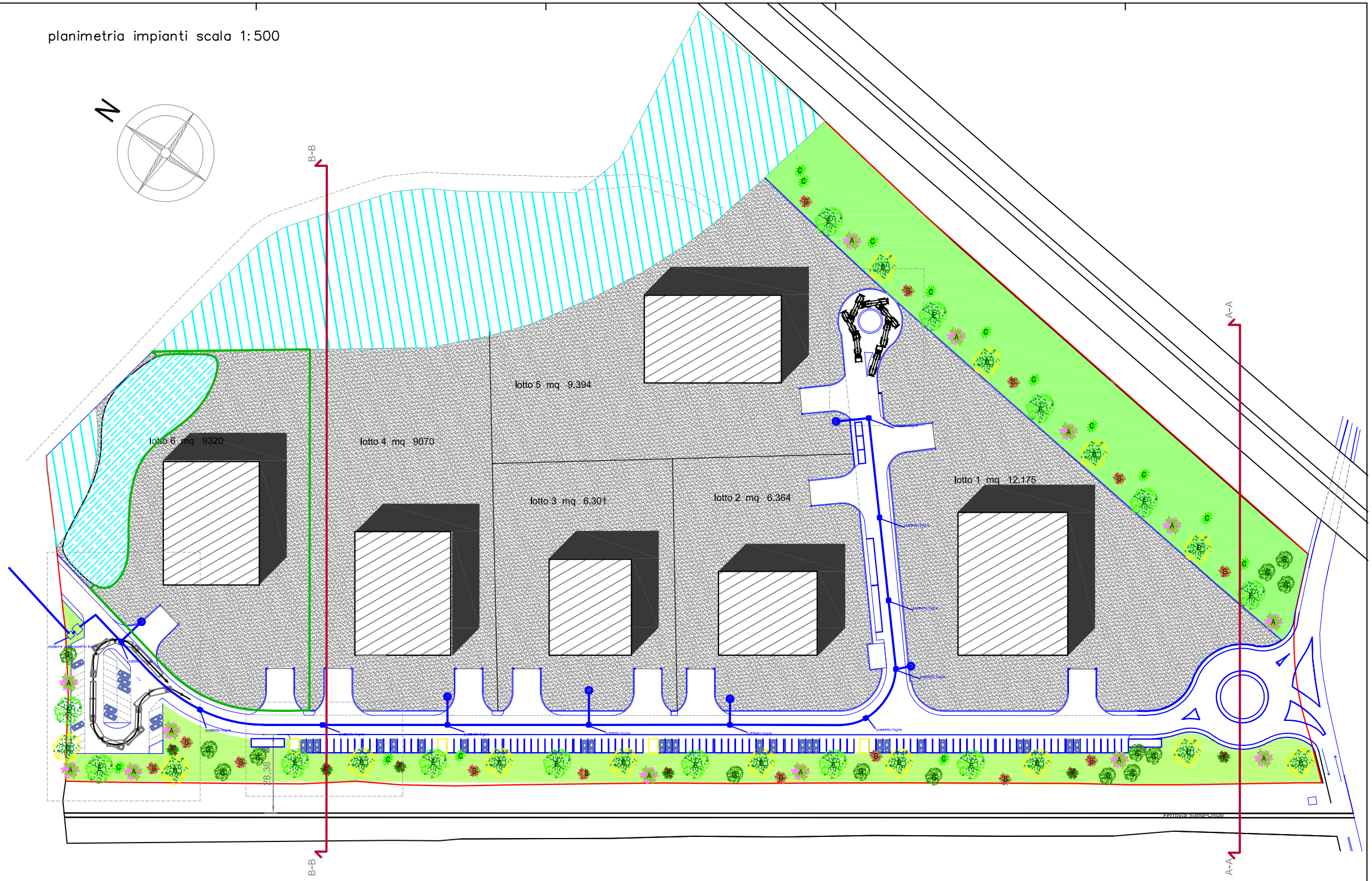

SEZIONE B–B

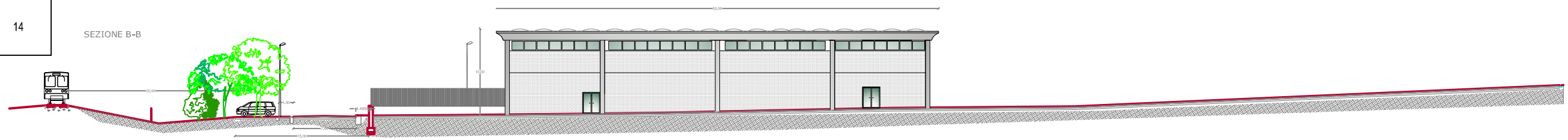
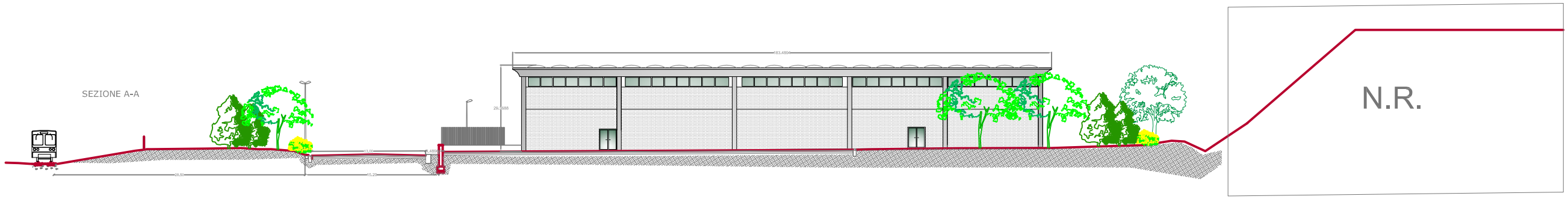
SEZIONE A–A