

L'edificio oggetto di intervento, ubicato nel territorio rurale, essendo demandato ad assolvere compiti di specifico supporto all'attività agricola, come l'accoglienza turistico ricettiva in ambito rurale, sarà realizzato con le tipologie e materiali di finitura tradizionali e tipici delle aree agricole della zona. In particolare, gli edifici destinati al ricovero degli animali (stalletti), o tipologie a questa assimilabili, sono caratterizzati da struttura in mattoni faccia a vista o intonaci in colori neutri/chiaro e da copertura a doppia falda sfalsata, con cartella interposta che presenta due piccole aperture ottenute con tecnica della muratura con mattone a coltello alternato a gattaiolato.

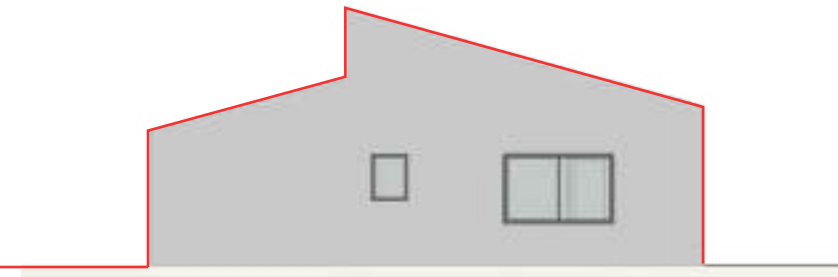

Comune di Montepulciano (SI)

Committente: Guido Barbetti
 Progetto: arch. Massimo Zanelli

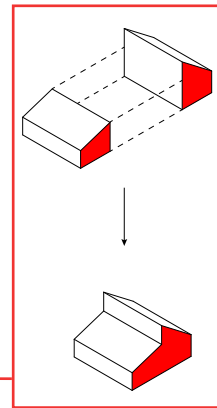
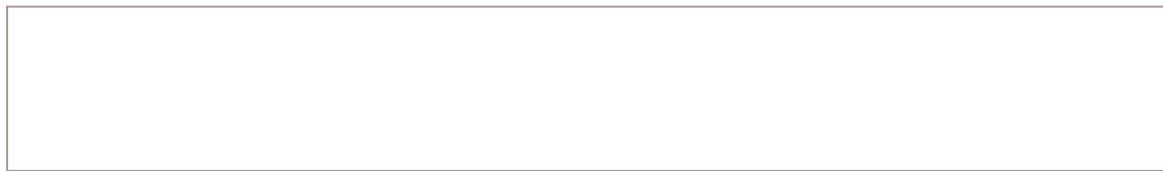

Oggetto: Piano di recupero per la realizzazione di una struttura agrituristica in via di Nottola 21, Montepulciano (SI)

