

Pianta piano terra

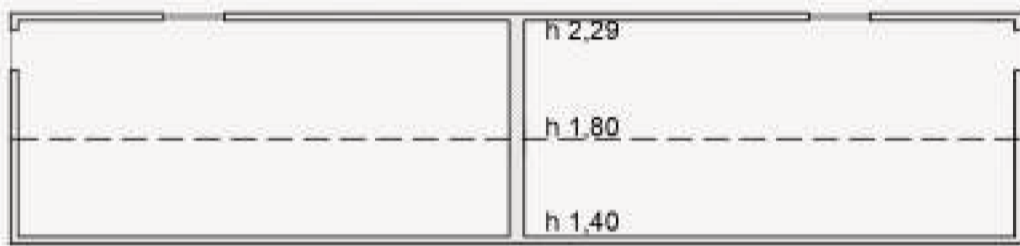

Pianta piano primo

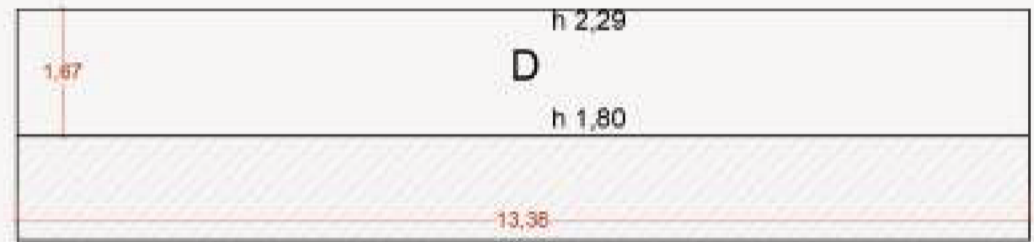
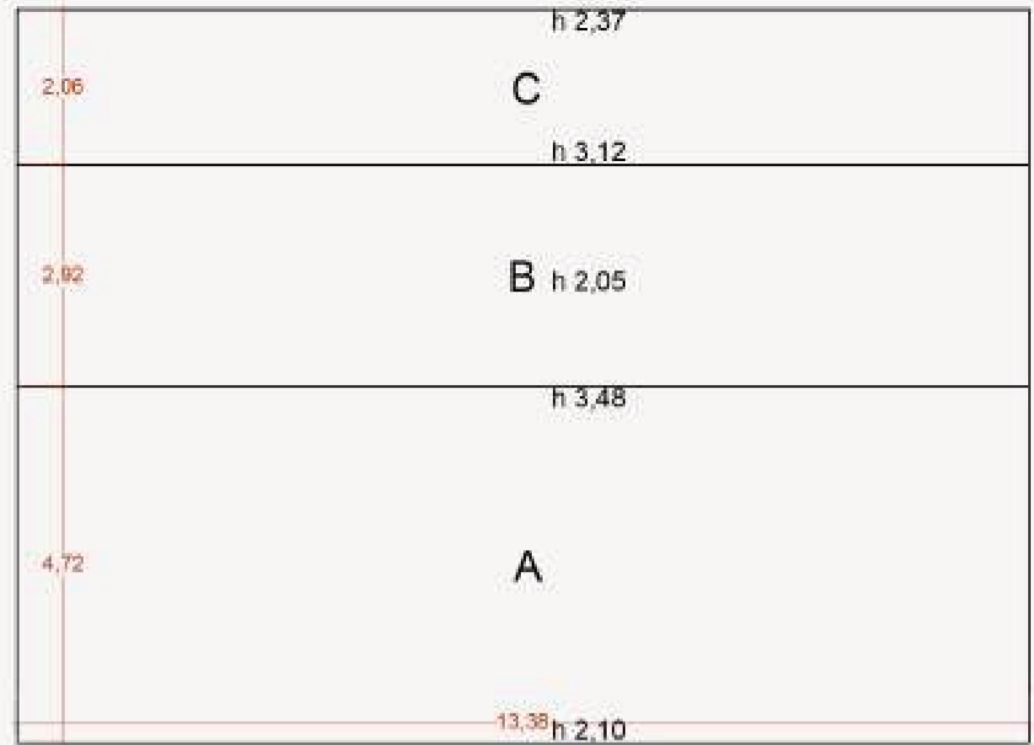

Schema di studio dei volumi

SUPERFICIE UTILE (SU)	ALTEZZA UTILE MEDIA (HU)	VOLUME EDIFICATO (VE)	VOLUME EDIFICATO TOTALE (VE)
(A) 13,38 x 4,72 = 63,15 mq	(A) $(3,48 + 2,10)/2 = 2,79$ m	(A) 63,15 x 2,79 = 176,19 mc	176,19 + 80,09 + 75,79 + 45,80 = 377,84 mc
(B) 13,38 x 2,92 = 39,07 mq	(B) 2,05 m	(B) 39,07 x 2,05 = 80,09 mc	
(C) 13,38 x 2,06 = 27,56 mq	(C) $(3,12 + 2,37)/2 = 2,75$ m	(C) 27,56 x 2,75 = 75,79 mc	
(D) 13,38 x 1,67 = 22,34 mq	(D) $(2,29 + 1,80)/2 = 2,05$ m	(D) 22,34 x 2,05 = 45,80 mc	

AMPLIAMENTO CONSENTITO

377,84 x 10% = 37,78 mc

VOLUME EDIFICABILE MASSIMO CONSENTITO (VE)

377,84 + 37,78 = 415,62 mc



Propetto EST



Propetto NORD

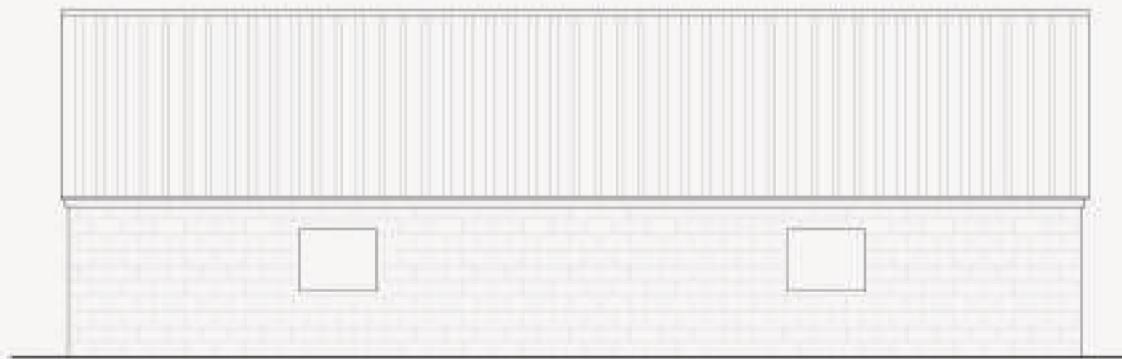

Propetto OVEST



Propetto SUD

Comune di Montepulciano (SI)		
Committente: Guido Barbetti Progetto: arch. Massimo Zanelli		
Oggetto: Piano di recupero per la realizzazione di una struttura agrituristica in via di Nottola 21, Montepulciano (SI)		