LEGENDA

LIMITE SUPERFICIE CONSIDERATA AI FINI DI CALCOLO DELLA S.U.L. IN AMPLIAMENTO

COMPUTO SUPERFICIE UTILE LORDA
(Porzione in ampliamento)

1 - 16.00 x 8.60 =	137.60 mq
2 - 15.85 x 1.45 =	22.98
3 - 11.85 x 0.45 =	5.33
4 - 12.20 x 1.08 =	13.18
5 - 7.15 x 1.40 =	10.01
6 - 2.95 x 9.34 =	27.55
7 - 9.13 x 2.04 =	18.62
8 - 16.75 x 9.65 =	161.64
8* - 1.71 x 1.93 =	3.30
9 - 2.30 x 7.98 =	18.35
10 - 7.95 x 3.73 =	29.65
Totale	448.21 mq

Tot. S.U.L.: **448.21 mq**

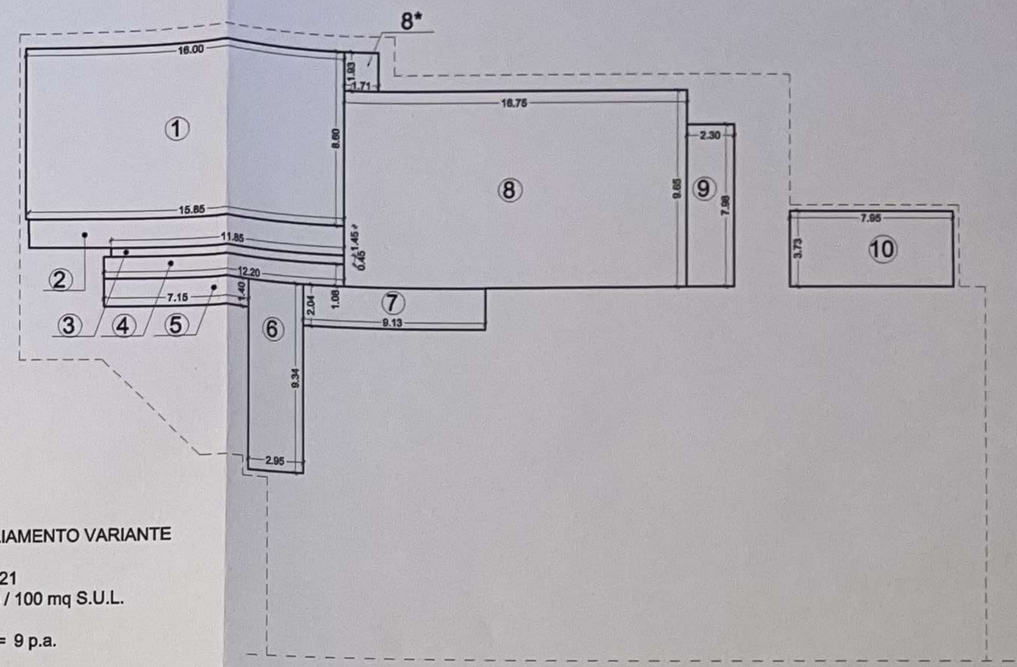

COMPUTO PARCHEGGI AMPLIAMENTO VARIANTE

S.U.L. in ampliamento: mq. 448.21
Dotazione standard: 2 posti auto / 100 mq S.U.L.
Totale n. posti auto di progetto:
mq 448.21 / 100 x 2 = 8.96 p.a. = 9 p.a.

SAGOMA PIANTA PIANO INTERRATO
COMPUTO SUPERFICIE UTILE LORDA
SCALA 1/200

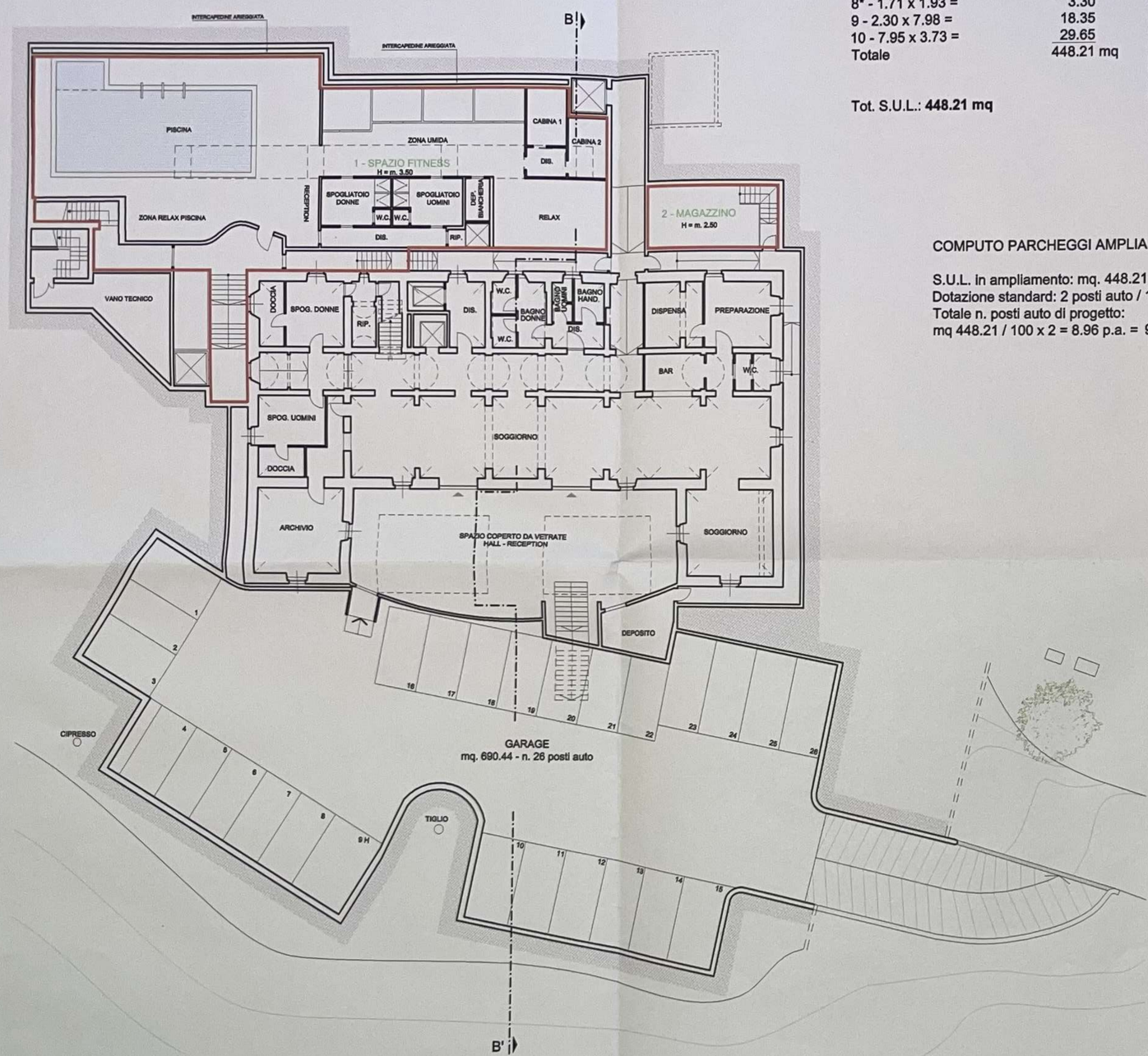

PIANTA PIANO INTERRATO
SCALA 1/200

SEZIONE B - B'

COMUNE DI MONTEPULCIANO

PROVINCIA DI SIENA

VARIANTE AL PIANO DI RECUPERO DI "VILLA BUSCHETTI" LOCALITA' S. BIAGIO - MONTEPULCIANO (SI)

IL PRESIDENTE

ELABORATO ADEGUATO ALLE PRESCRIZIONI DELLA CONFERENZA DEI SERVIZI DEL 07.06.2012

studio di architettura
dott. arch. **GIANCARLO LANDI**
53042 Chianciano Terme (Siena)
Via dei Colli, 27 - Tel. 0578/63178
cod. fisc. LND GCR 40A25 C608J
P.I. 00201800521

propr.: PIA ARCICONFRATERNITA DI MISERICORDIA MONTEPULCIANO (SI)
Via Arturo e Alceo Baldi n. 15

Tav. n° 20

titolo: STATO TRASFORMATO
COMPUTO SUPERFICIE UTILE LORDA
VERIFICA DOTAZIONE PARCHEGGI
ART. 13 R.U.

disegno n°. 631-V

data PdR.	data Var.	agg.	agg.	Scala:
05 / 2007	12 / 2011			1:200
07 / 2008	06 / 2012			
02 / 2009				

tutti i diritti riservati.