

STUDIO TECNICO ASSOCIATO
ING. MARCO MAGGI - ARCH. EUGENIO FELICI

INGEGNERIA - ARCHITETTURA
 MONTIPIUCIANO (SI) - Via di Giacchino nel Corso, 82 - tel. 0578756030
 FOLIANO DELLA CHIAMA (AR) - Corso Vittorio Emanuele, 50 - tel. 0575649787
 P.I. 0115458255
 info@sttassociati.com

PROPRIETA'	Nocchi, Novaro, Giorgini Idilia, Panisi Ida, Pellegrini Vittorio
PROGETTO	PIANO PARTICOLAREGGIATO DI INIZIATIVA PRIVATA
COMUNE DI	Montepulciano (SI) Via Strada per Chiarcano
TITOLO DISEGNO	INQUADRAMENTO CARTOGRAFICO E SOVRAPPORZIONI
Tavola	1 progettata
Scala	1:200 1:100
Lavorazione	9
Data	27 Marzo 2008
Pratica n°	006

INQUADRAMENTO CARTOGRAFICO



ESTRATTO CATASTALE - Scala 1:2000

SOVRAPPORZIONI - SCALA 1:1000

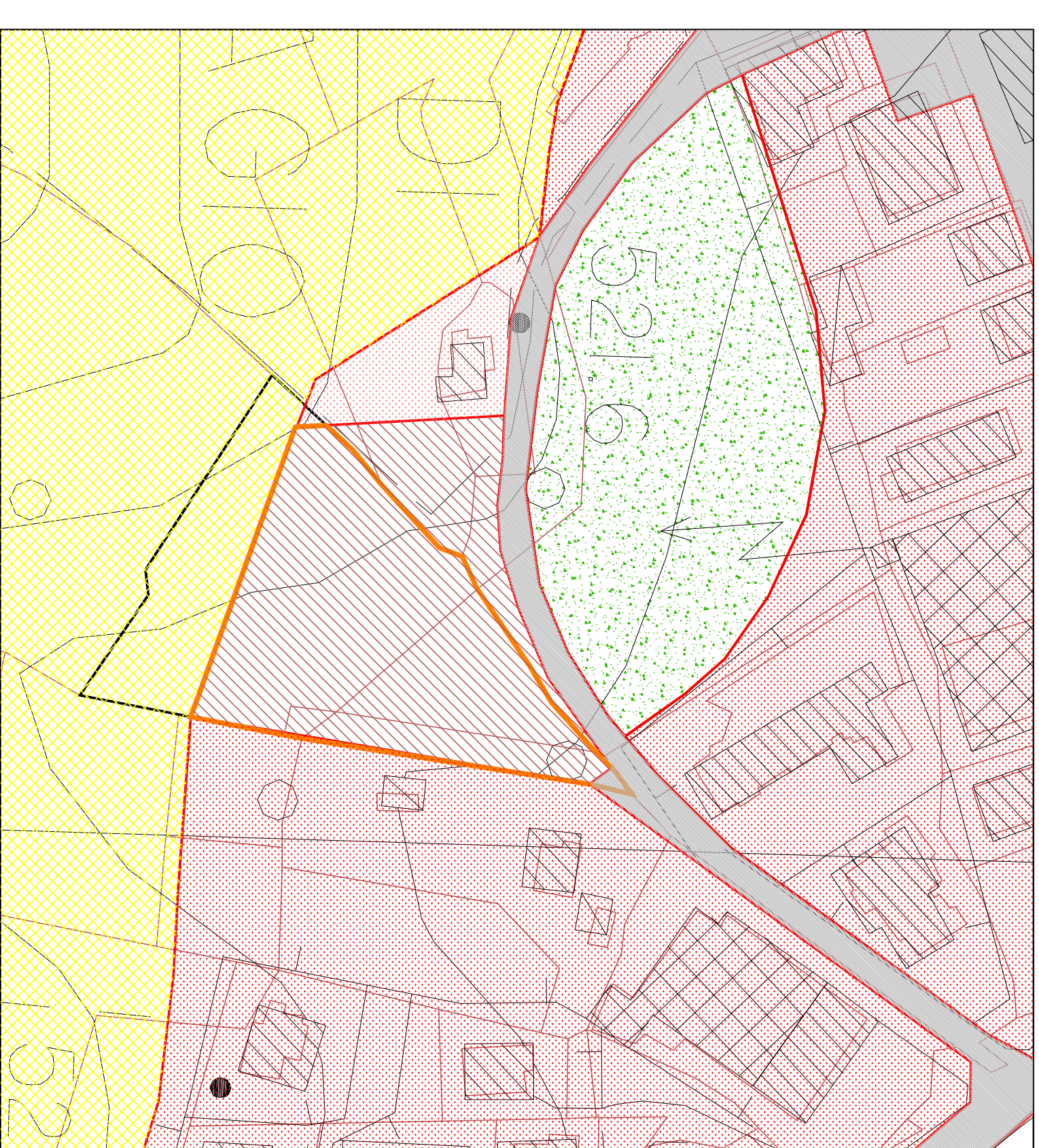

BASE C.T.R. + CATASTALE + PRG

- B1**
- V**
- C/3**
- A**
- ZAS**
- visibilità di PRG
- Limite di proprietà del lottozanti
- CATASTALE
- PRG

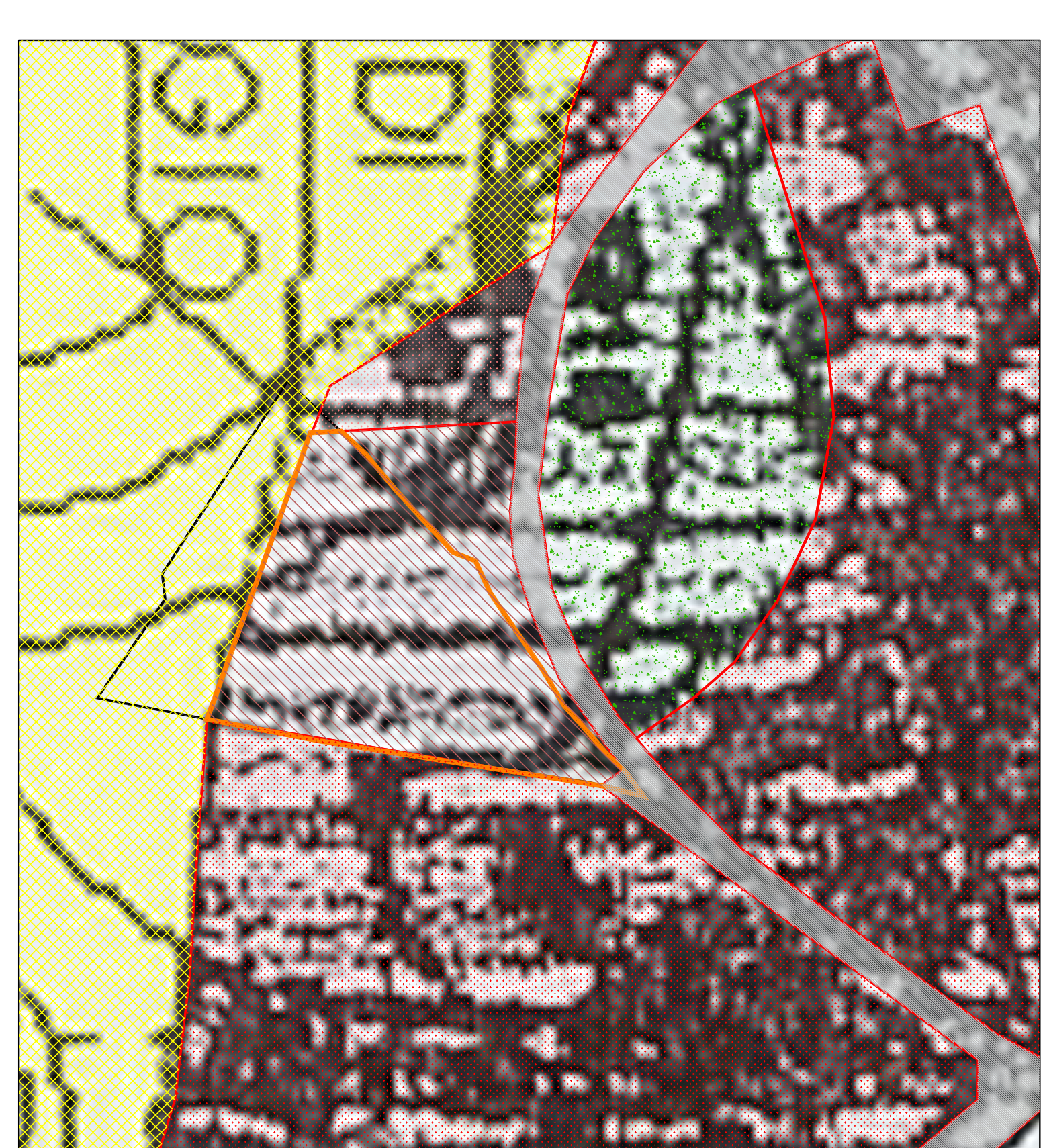

PIANO STRUTTURALE + PRG VIGENTE + comparto

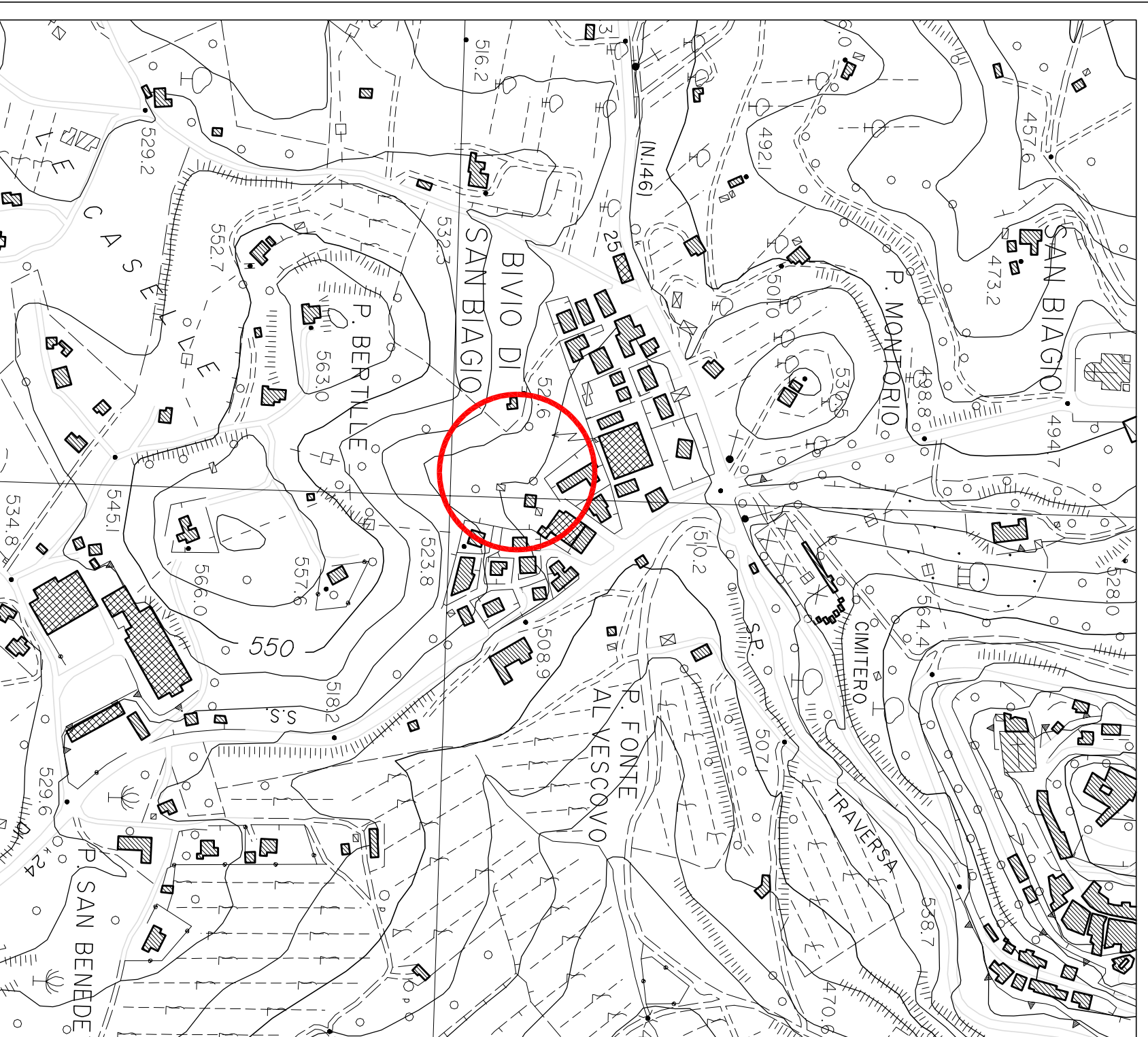

ESTRATTO DA C.T.R. TOSCANA - scala 1:5000



ESTRATTO DA PIANO STRUTTURALE ADOTTATO - scala 1:1000

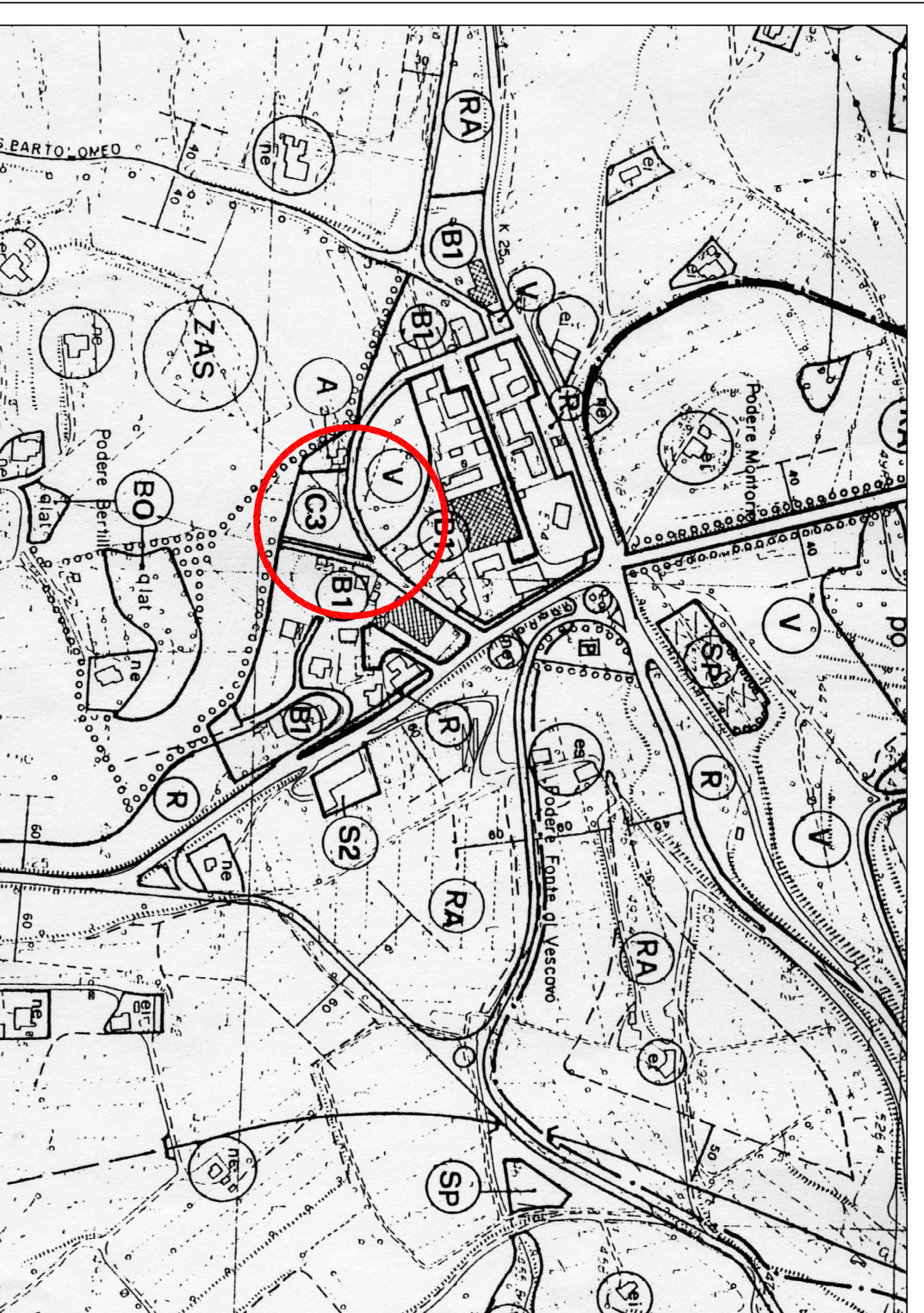

ESTRATTO DA PAG. VIGENTE - scala 1:5000

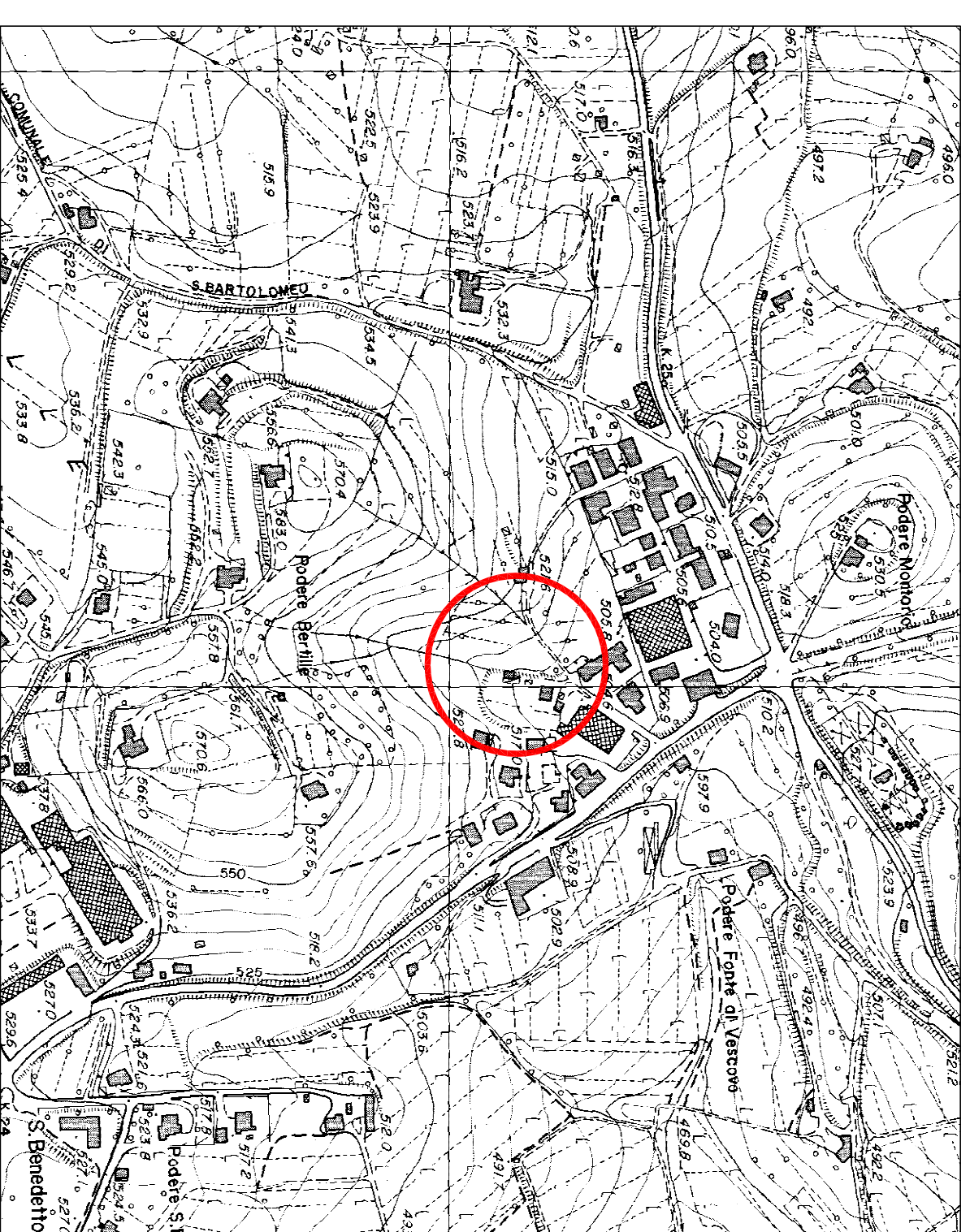

ESTRATTO DA AEROFOTOGRAFAMETRICO - scala 1:5000

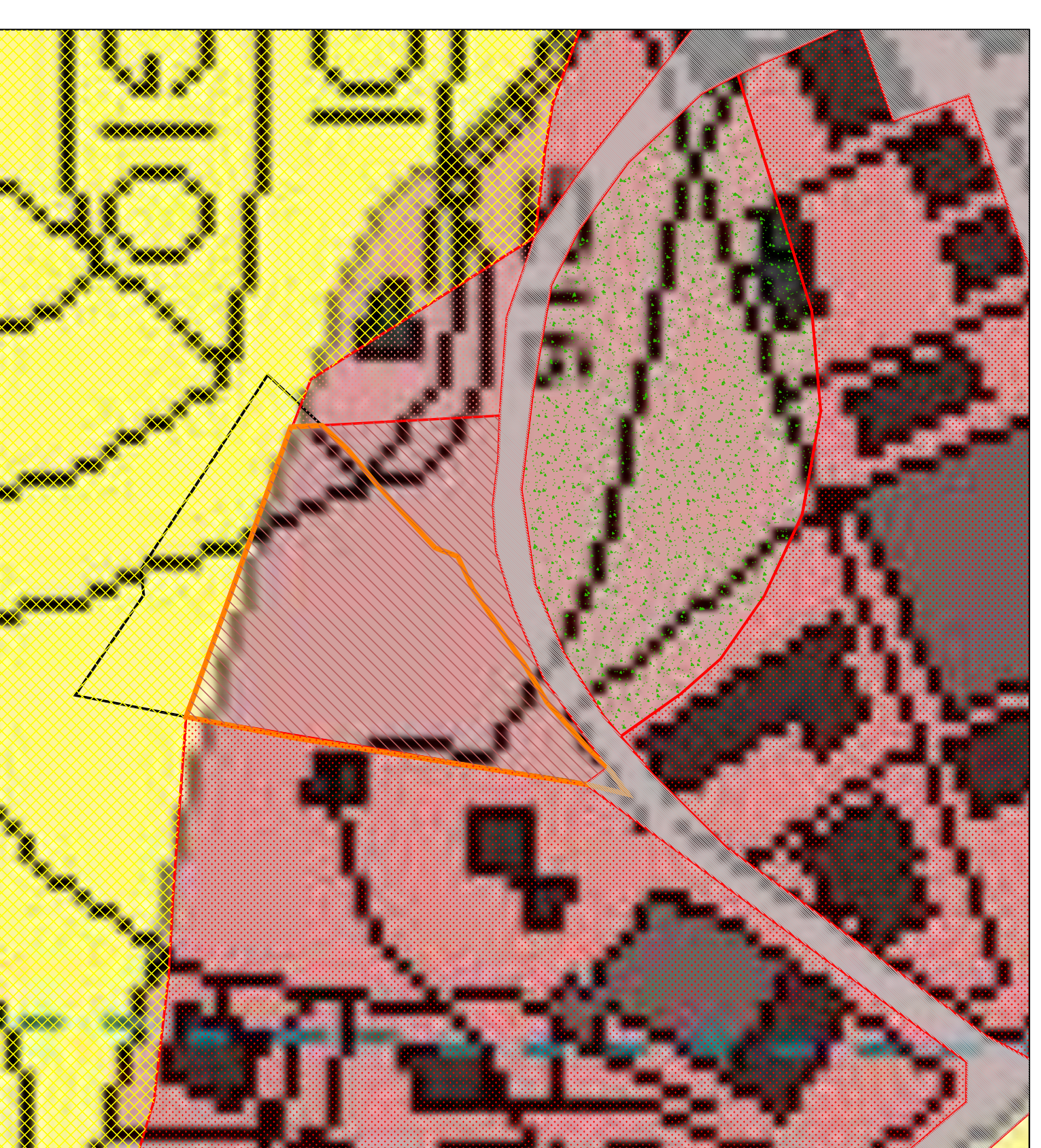

PIANO STRUTTURALE + PRG VIGENTE

- B1**
- V**
- C/3**
- A**
- ZAS**
- visibilità di PRG
- Limite di proprietà del lottozanti
- PRG

Proprietà catastali
 Foglio 135 - p.lia 203 - Sig. NOCCHI NOVARO - Montepulciano 27/06/1933 - NCCNVR33H27F592P
 Superficie Catastale mq 40
 Foglio 135 - p.lia 8 - Sig. NOCCHI NOVARO - Montepulciano 27/06/1933 - NCCNVR33H27F592P
 e GIORGINI IDILIA - Casiglione del Lago - 20/03/1940 - GRGDL40068CC309J
 Superficie Catastale mq 370
 Foglio 135 - p.lia 187 - Sig.ra PARISSI IDA - Trenquanda 01/07/1920 - (usufruttataria per 1/2)
 Sig. PELLEGRINI VITTORIO - Montepulciano - 05/04/1944 - PLVTR44DD05F592F
 Superficie Catastale mq 730
 Foglio 135 - p.lia 202 - Sig.ra PARISSI IDA - Trenquanda 01/07/1920 - (usufruttataria per 1/2)
 Sig. PELLEGRINI VITTORIO - Montepulciano - 05/04/1944 - PLVTR44DD05F592F
 Superficie Catastale mq 350
Proprietà stralciate
 Foglio 135 - p.lia 458 - Soc. NEW ARDHA s.r.l. - sede in Milano - c.f. 08754610155
 Foglio 135 - p.lia 6 - Soc. NEW ARDHA s.r.l. - sede in Milano - c.f. 08754610155
 Foglio 135 - p.lia 7 - Soc. NEW ARDHA s.r.l. - sede in Milano - c.f. 08754610155
 Foglio 135 - p.lia 456 - Soc. NEW ARDHA s.r.l. - sede in Milano - c.f. 08754610155
 Foglio 135 - p.lia 186 - Comune di Montepulciano

- PIANO STRUTTURALE ADOTTATO**
 ESTRATTO LEGENDA Tav. 10 - UT.O.E.
- Ambiti urbani**
- La città antica
 - Le parti della città consolidata
 - Le parti della città nuova

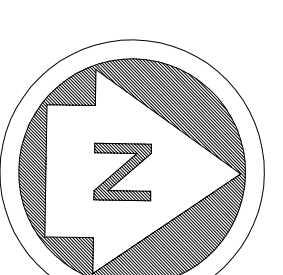

- PROPRIETA' COMMITTENTE**
- SONA C/3**
- COMPARTO**
- SONA C/3 RICADENTE ALL'INTERNO DELLA PROPRIETA' (2589 mq)**

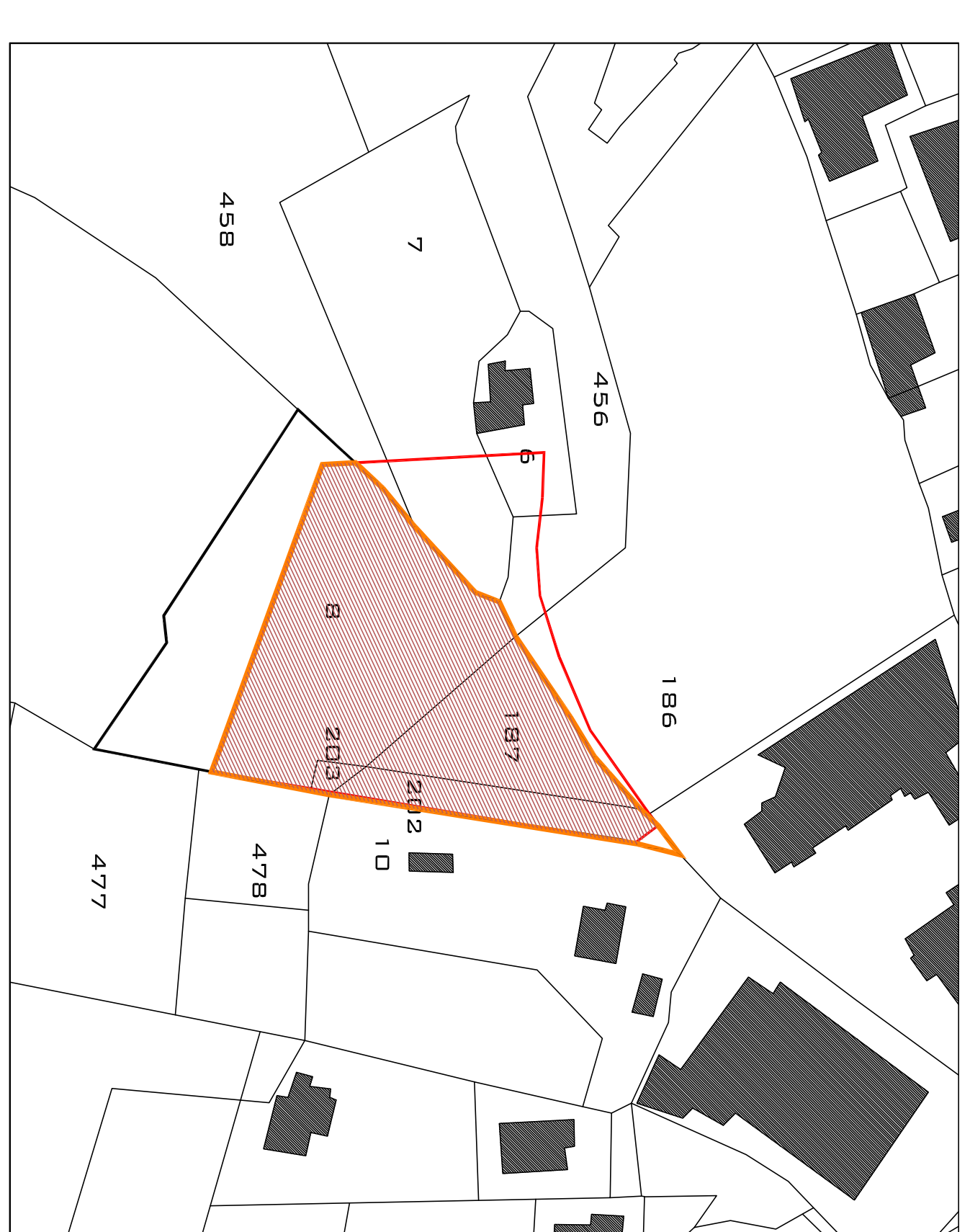

ESTRATTO CATASTALE CON INDICAZIONE DEL COMPARTO E DELLA PROPRIETA' COMMITTENTE