







Studio Tecnico Associato **MAGGI**

Dott.Ing. MARCO MAGGI Dott.Ing. GIACOMO MAGGI
Via di Gracciano nel Corso, n. 82 53045 Montepulciano (SI)
Tel/Fax 0578/756030 - email: studioassociatomaggi@gmail.com

RICHIEDENTI	AZ. AGR. BONARI FABIO AZ. AGR. PESCAIA DI BONARI SABRINA	
PROGETTO	Piano di Recupero di ex-fienili per fabbricato agriturismo	
COMUNE DI	Montepulciano	Via di Pescaia 6
TITOLO DISEGNO	Vincoli	
Tavola	Scala 1:2000	Data Ottobre 2020
3	Disegno n° 1644	Archivio A
	Pratica n° 3380	Il proprietario
Tavole complesive	File TAVOLE PMAA.dwg	Il proprietario
21		

LEGENDA:

-  Aree sottoposte a vincolo idrogeologico ai sensi del RD 3267 del 1923
-  Aree di salvaguardia zone coperte da boschi - vincolo idrogeologico ai sensi della L.R. 39/2000 e vincolo art. 142 Dlgs 42/2004
-  Vincolo paesaggistico

-  Proprietà di Roberto Bonari - in pensione
-  Proprietà di Fabio Bonari
-  Porzione attualmente in affitto a Fabio Bonari
-  Porzione attualmente in affitto breve a Sabrina Bonari

N.B. Pratica con porzione di interventi sottoposti a PSR con finanziamento già autorizzato.

Estratto di Mappa - Montepulciano foglio 115- Torrita di Siena foglio 65

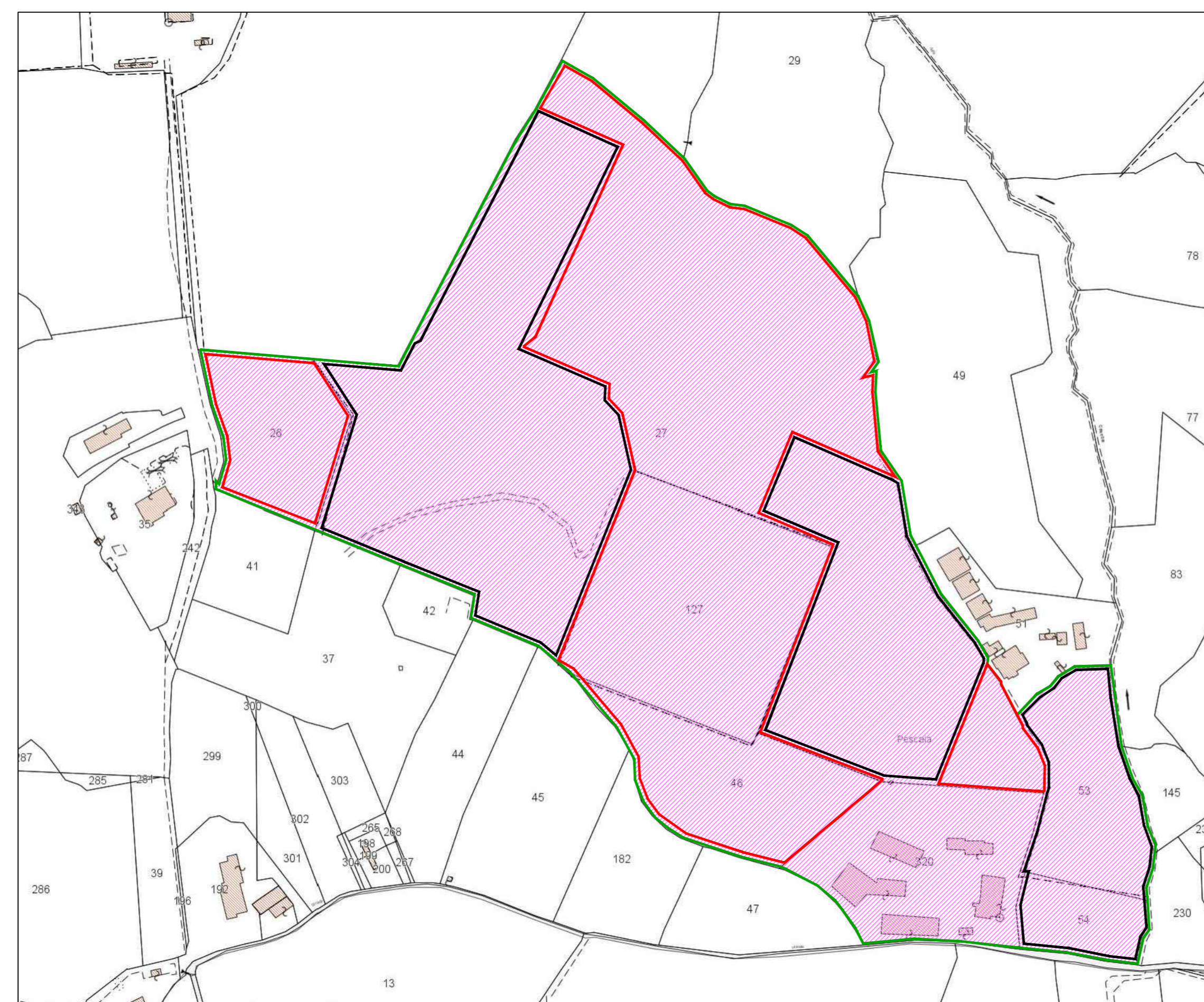

Montepulciano foglio 115

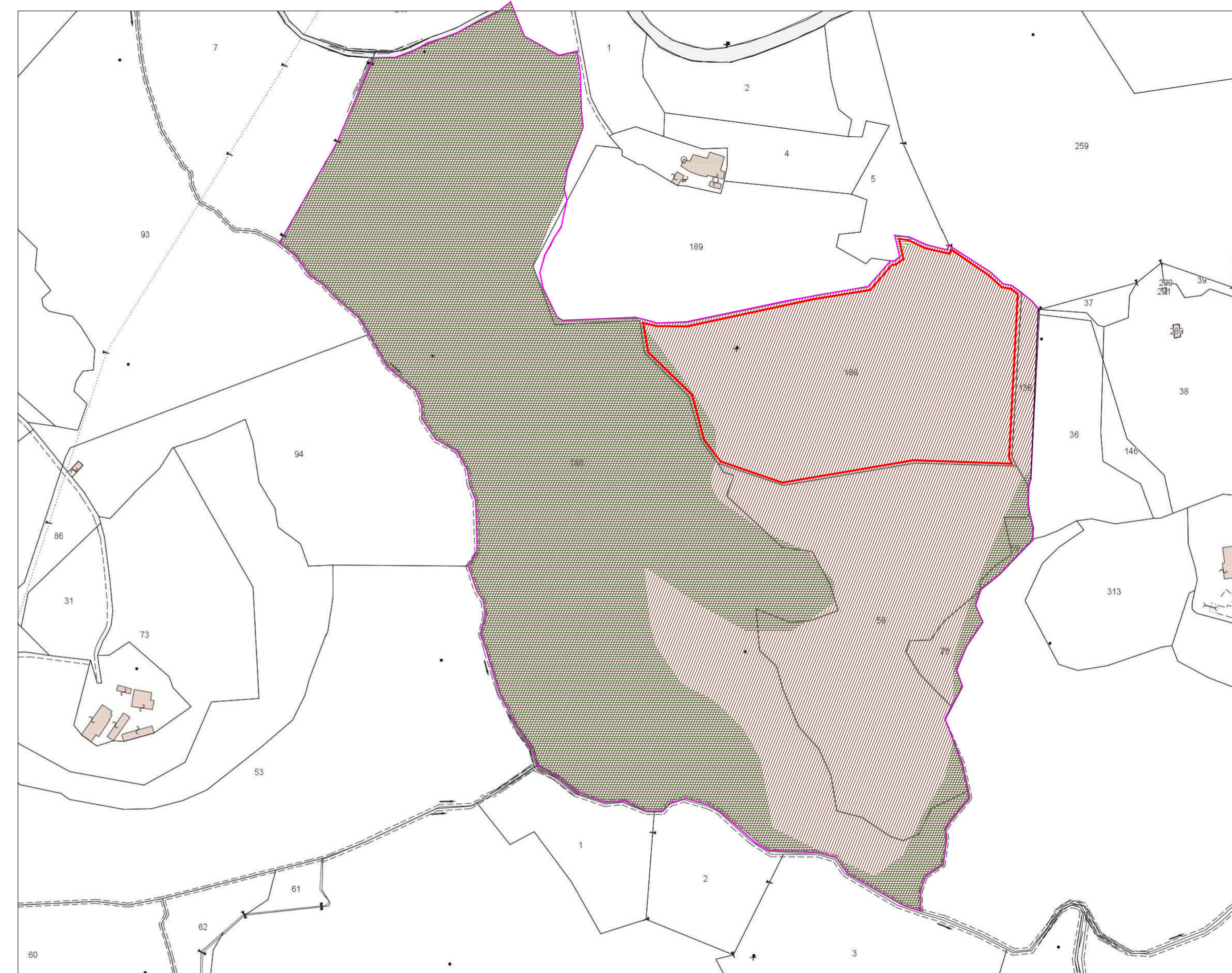

Torrita di Siena foglio 65