

Studio Tecnico Associato
MAGGI

Dott.Ing. MARCO MAGGI Dott.Ing. GIACOMO MAGGI
Via di Gracciano nel Corso, n. 82 53045 Montepulciano (SI)
Tel/Fax 0578/756030 - email: studioassociatomaggi@gmail.com

RICHIEDENTI	AZ. AGR. BONARI FABIO AZ. AGR. PESCAIA DI BONARI SABRINA		
PROGETTO	Piano di Recupero di ex-fienili per fabbricato agrituristico		
COMUNE DI	Montepulciano	Via di Pescaia 6	
TITOLO DISEGNO	Fabbricati esistenti, viabilità, corsi d'acqua		
Tavola	Scala 1:2000	Data	10 Ottobre 2020
2	Disegno n°	1644	Archivio
	Pratica n°	3380	
Tavole complessive	21		file TAVOLE PMAA.dwg

LEGENDA:

	Strade provinciali		Fabbricati di proprietà
	Strade Comunali		
	Strade Vicinali		
	Strade Poderali		
	Passaggi campestri		
	Fiumi, Torrenti e Fossi		

- ① Fabbricato con uso abitativo – parte in trasformazione per agriturismo
- ② Agriturismo
- ③ Ex Fienili
- ④ Ex Stalla e rimessa attrezzi
- ⑤ Rimessa attrezzi
- ⑥ Olieria

- Proprietà di Roberto Bonari - in pensione
- Proprietà di Fabio Bonari
- Porzione attualmente in affitto a Fabio Bonari
- Porzione attualmente in affitto breve a Sabrina Bonari

N.B. Pratica con porzione di interventi sottoposti a PSR con finanziamento già autorizzato.

Estratto di Mappa - Montepulciano foglio 115 - Torrita di Siena foglio 65

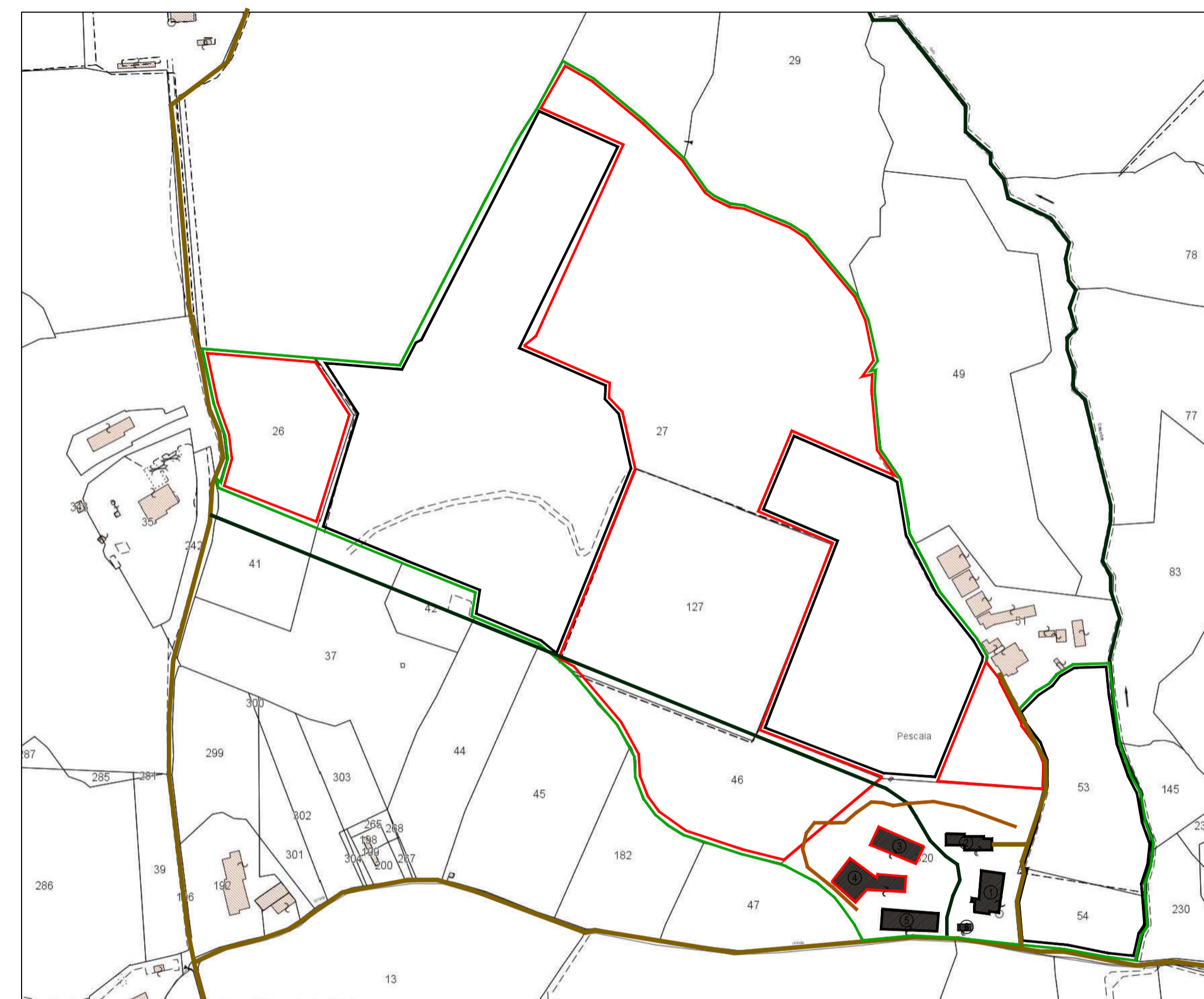

Montepulciano foglio 115

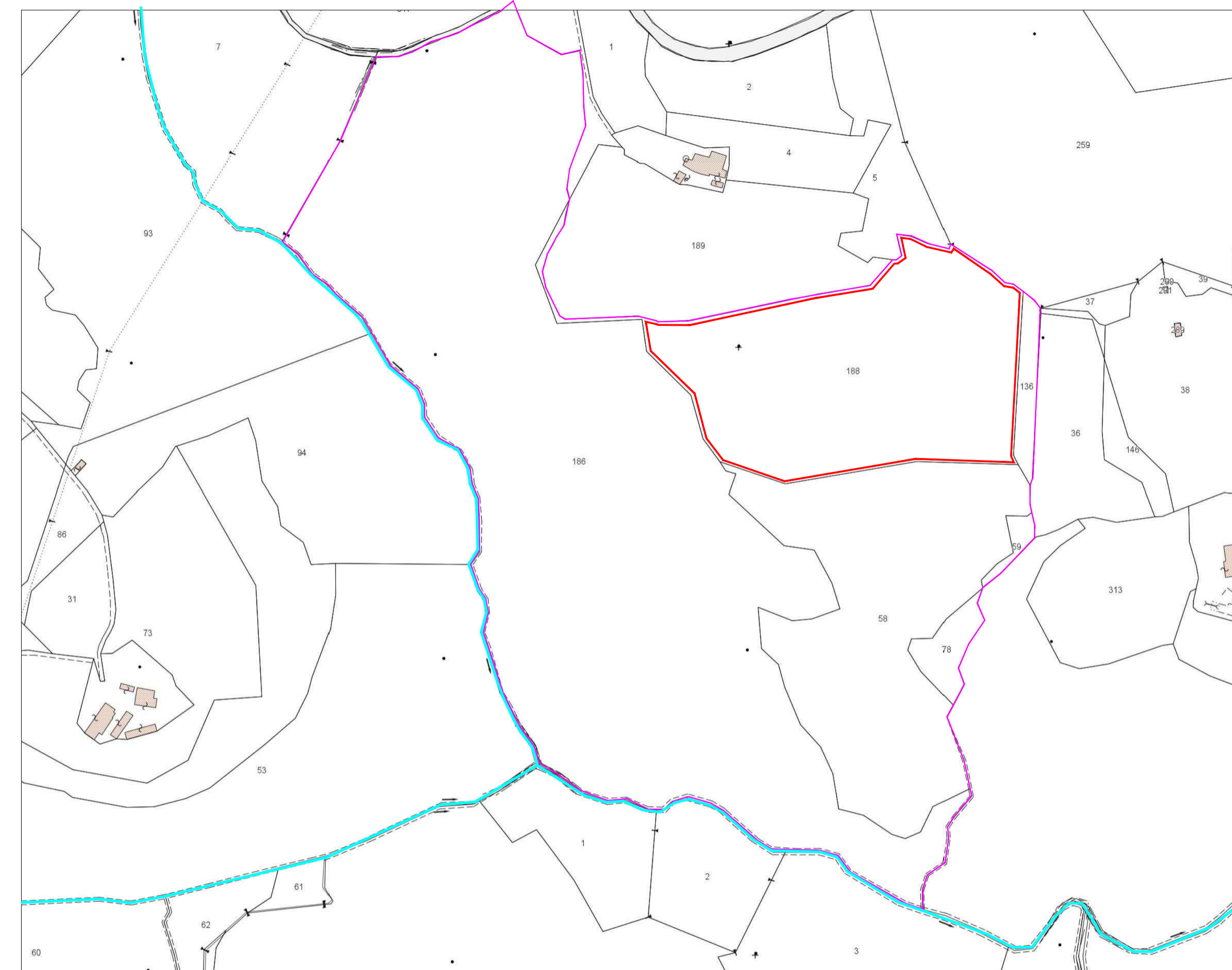

Torrita di Siena foglio 65