

STUDIO TECNICO PERITO AGRARIO MAURO DOTTORI Via Giuseppe Marino n°19 53045 - MONTEPULCIANO (SI) Tel.-Fax (0578) 070040 Cell. 333 5243440 E-mail mauro.dottori@perito.it Pec. mauro.dottori@peritogrpro		PROPRIETA' : QUINTI CONCETTA AFFITTUARIO : DUCHINI LAURA AZ. AGR. PROGETTO : INTEGRAZIONE DOCUMENTI ALLA VARIANTE AL P.M.A.A. DEL COMUNE DI : MONTEPULCIANO	
TITOLO DISEGNO : PIANTE E SCHEMI PLANIVOLUMETRICI		LOC. Pod. La Bruciata VIA Del Termine	
Pratica n°	1431	IL PROGETTISTA	IL RICHIEDENTE
Scala	1:200		
DATA	14.03.2020		
TAVOLA	Unica		

FABBRICATO 1

STATO ATTUALE

PIANO SEMINTERRATO

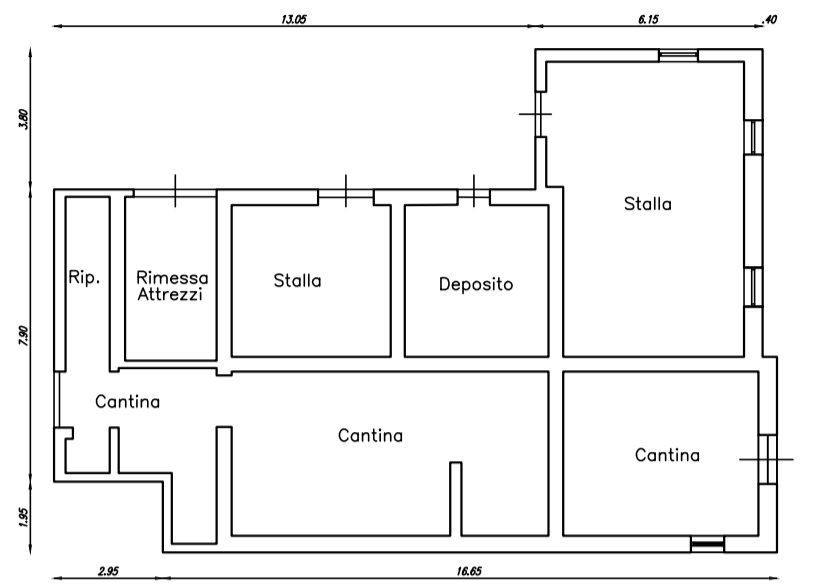

PIANO RIALZATO

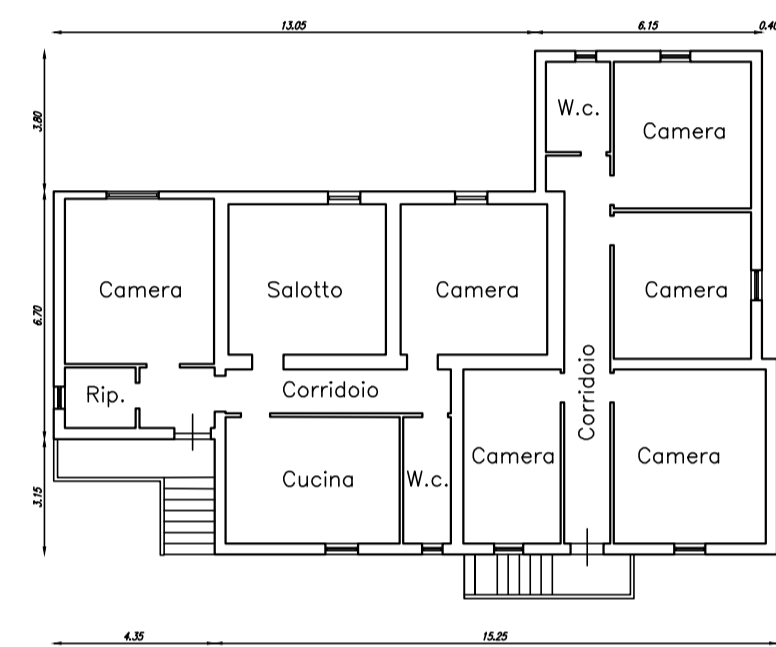

N.B.
 Fabbricato posto in demolizione per la realizzazione di nuova struttura agrituristica; a seguito di nuove esigenze aziendali, con la variante di P.M.A.A., si rende necessario il suo mantenimento (senza essere demolito), e sarà sostituito dal fabbricato 2.

PIANO SEMINTERRATO

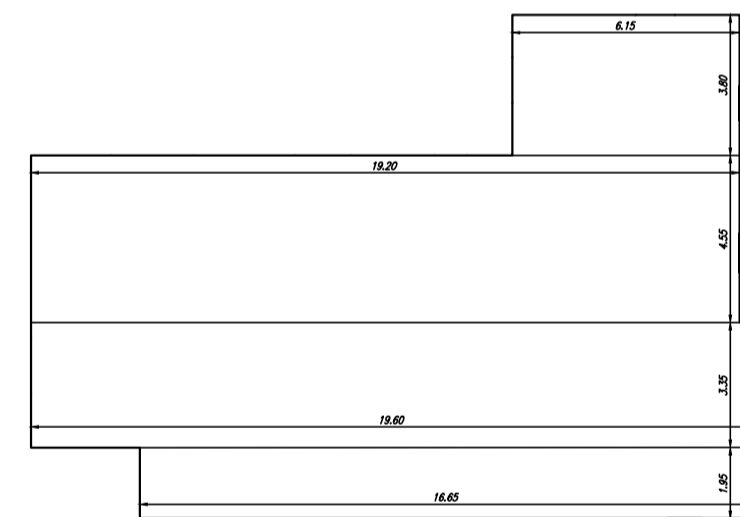

Calcolo S.U.L. Piano Seminterrato

6.15x3.80 = mq. 23.37
 19.20x4.55 = mq. 87.36
 19.60x3.35 = mq. 65.66
 16.65x1.95 = mq. 32.47
 Totale mq. 208.86

PIANO RIALZATO

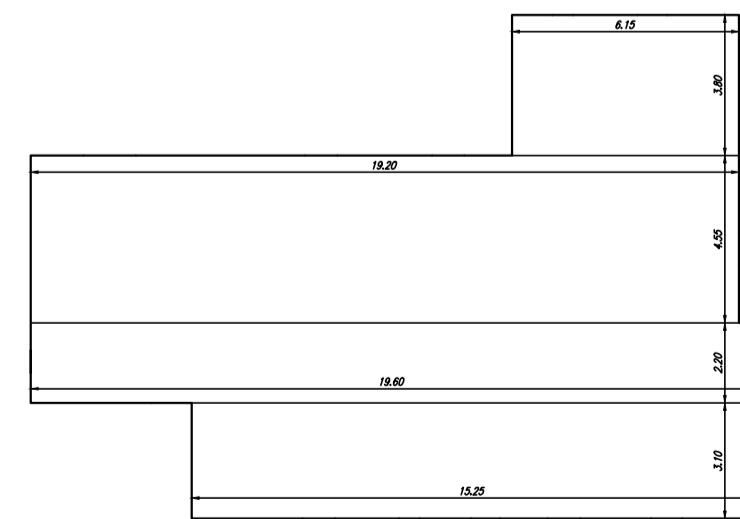

Calcolo S.U.L. Piano Rialzato

6.15x3.80 = mq. 23.37
 19.20x4.55 = mq. 87.36
 19.60x2.20 = mq. 43.10
 15.25x3.10 = mq. 47.27
 Totale mq. 201.10

S.U.L. TOTALE = mq. 409.96

FABBRICATO 2

STATO ATTUALE

PIANO TERRA

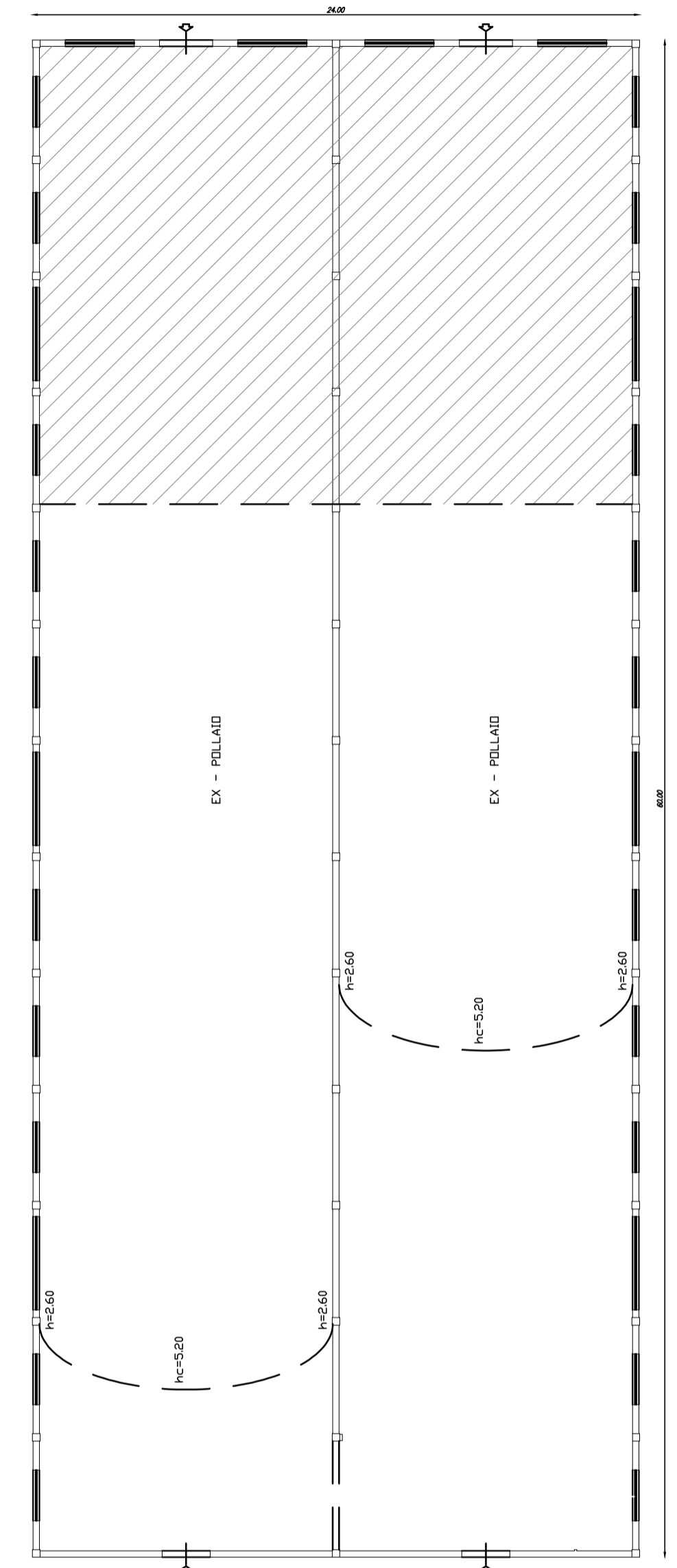

Calcolo S.U.L. Piano Terra

60.00x24.00 = mq. 1.440,00



PORZIONE DA DEMOLIRE IN SOSTITUZIONE DEL FABBRICATO N°1

FABBRICATO 2

STATO MODIFICATO

PIANO TERRA

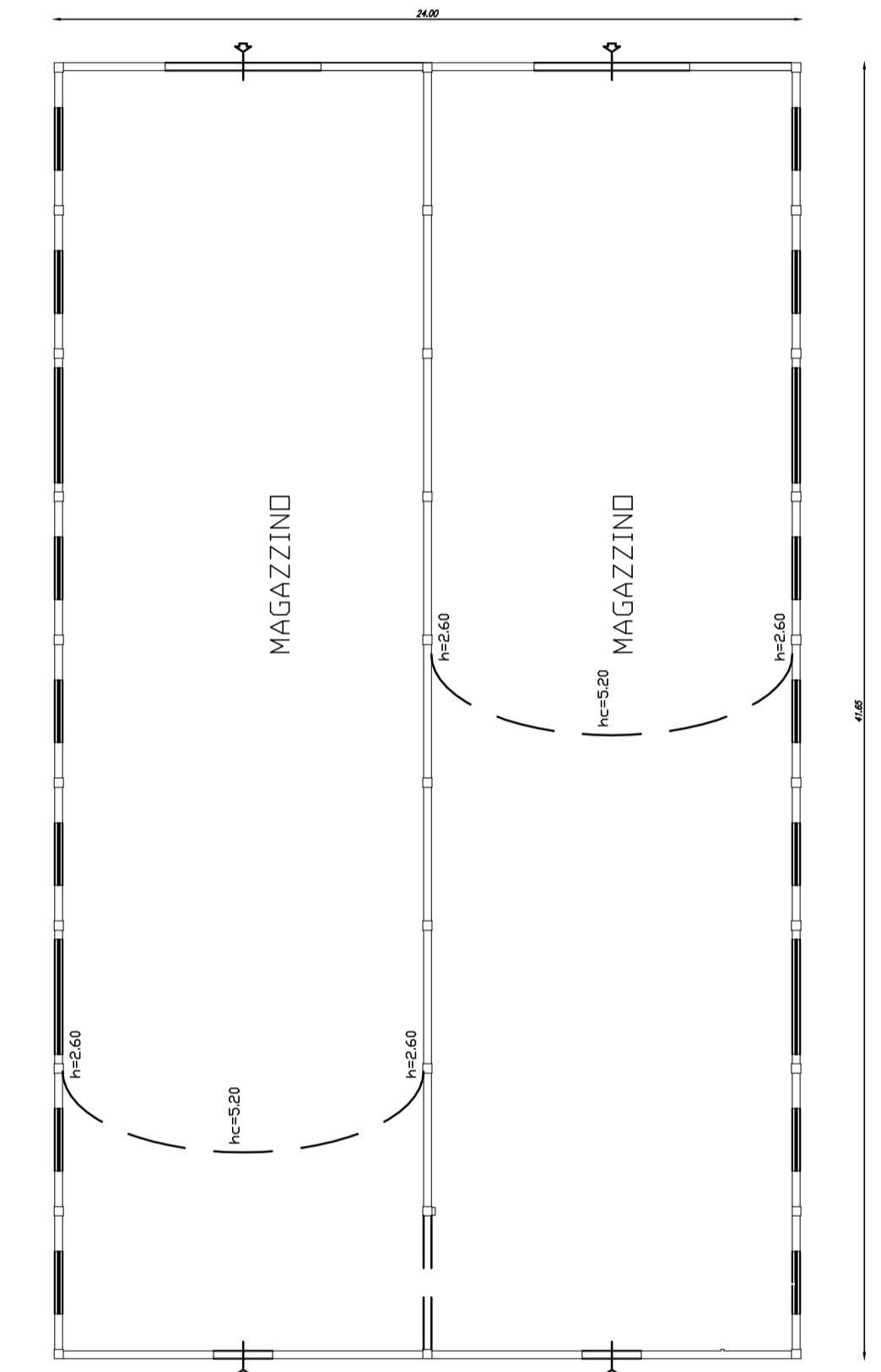

Calcolo S.U.L. Piano Terra (Residua)

41.65x24.00 = mq. 999,60