

Foto Aerea

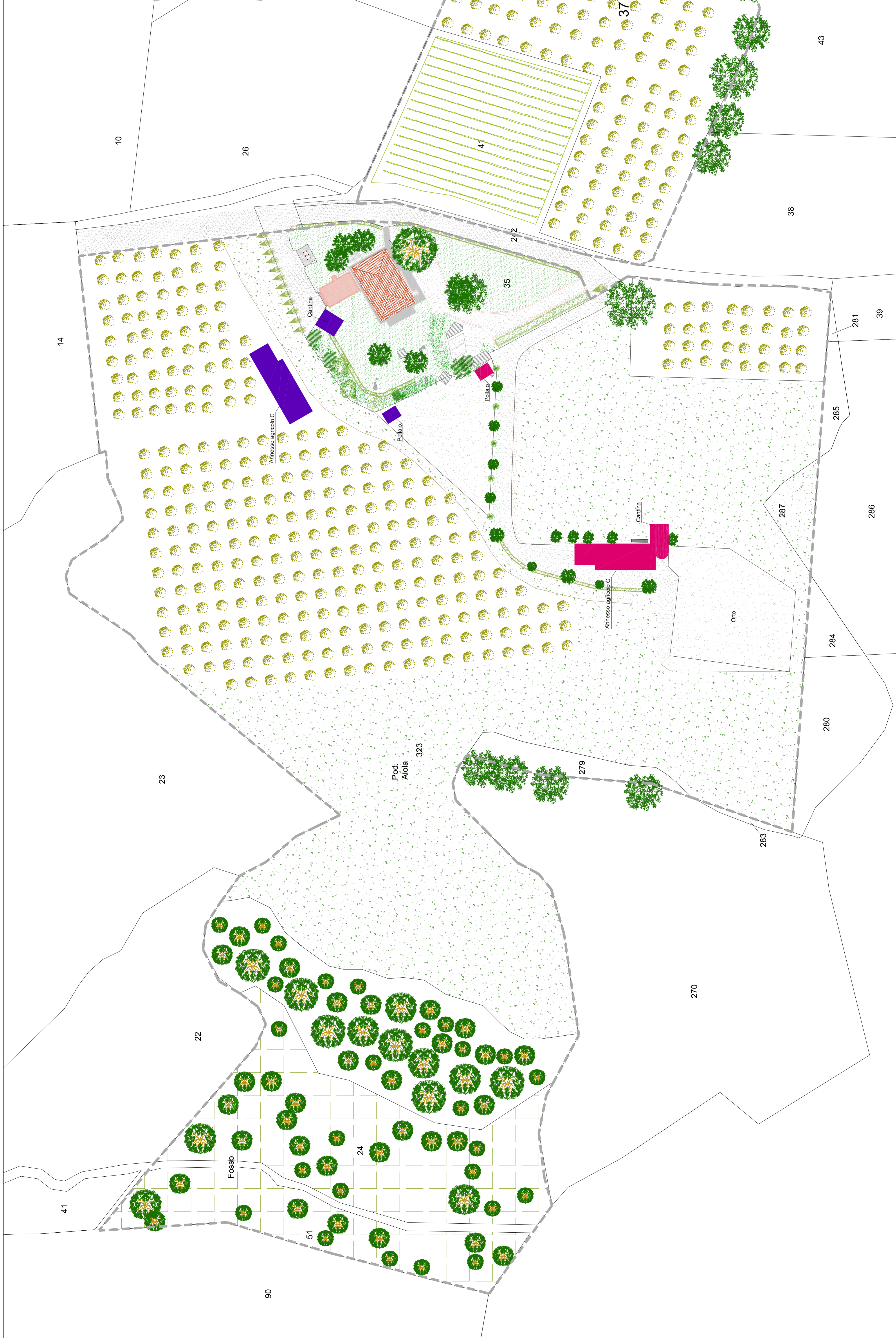

N.B. nell'area interessata dalla realizz. dell'edifizio C, si trovano in precedenza un manufatto di recente demolizione, non sono ancora disponibili foto aeree aggiornate; in conseguenza di ciò abbiamo approntato un foto ricordo dell'area rispondente allo stato attuale.

LEGENDA

	Volumi soluzione UNO
	Volumi soluzione DUE

LEGENDA

	Seminativo	Ha	02.50.13
	Vigneto		00.28.00
	Oliveto		02.02.72
	Frutteto		00.13.00
	Bosco Alto Fusto		00.25.43
	Pascolo		00.57.40
	Confine di proprietà		

STUDIO TECNICO PROFASI
 DOTT. LUCA PROFASI
 GEOMETRA

Via dell'acqua Puzzone, 2
 53045 - MONTEPULCIANO (SI)
 Tel./Fax. 0578716448 - Cell. 334-633591
 E-MAIL: luca.profasi@profasi.it
 PEC: luca.profasi@profasi.it
 sito: www.STUDIOPROFASI.IT

PROPRIETÀ DEI BENI: Sig. Angelo Montecchioli Sig.ra Stefania Rubegni	RICHIEDENTE AVENTE TITOLO: Sig.ra Stefania Rubegni	COMUNE: MONTEPULCIANO
LOCALITÀ: Podere Aiola III, via dell'Aiola n°3	PROVINCIA: Siena	
OGGETTO: Programma Pluriennale di Miglioramento Agricolo Ambientale con valenza di PIANO ATTUATIVO (ai sensi dell'Art. 74 L.R. 65/2014)		
TAVOLA SOSTITUTIVA: Planimetria generale di individuazione delle colture Stato PROGRAMMATO - Soluzione 1 e 2		
TAVOLA SOSTITUTIVA NUMERO: 075	SCALA: varie	IL PROGETTISTA: Dott. Geom. Luca Profasi
TAVOLE COMPLESSIVE: 19	DATA PRIMO INVIO: Dicembre 2015	DISSEGNIARE:
PRATICA : SP-049	DATA PRES. TAV. SOST.: Aprile 2016	L'AVENTE TITOLO: Stefania Rubegni

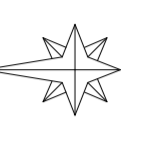

Planimetria generale
 Scala 1:500