

Fabbricato A1

COMUNE	Foglio 115 Montepulciano
Sup.Utilile Lorda	326,65mq
Piano Terreno:	190,73mq
Piano Primo:	135,92mq

ai sensi del DPR 64/02/2013 Art. 10 comma 2. "Nel computo della superficie utile sono considerati solo i volumi di cui è costituito l'edificio con destinazione urbanistica, quali i volumi abitativi, gli uffici, i negozi, i magazzini, ecc. ecc."

DESTINAZIONE ATTUALE	Abitazione
DESTINAZIONE FUTURA	Abitazione
CONDIZIONI STATICHE e MANUTENTORIE	Buone
INTERVENTI	

Foto n. 1

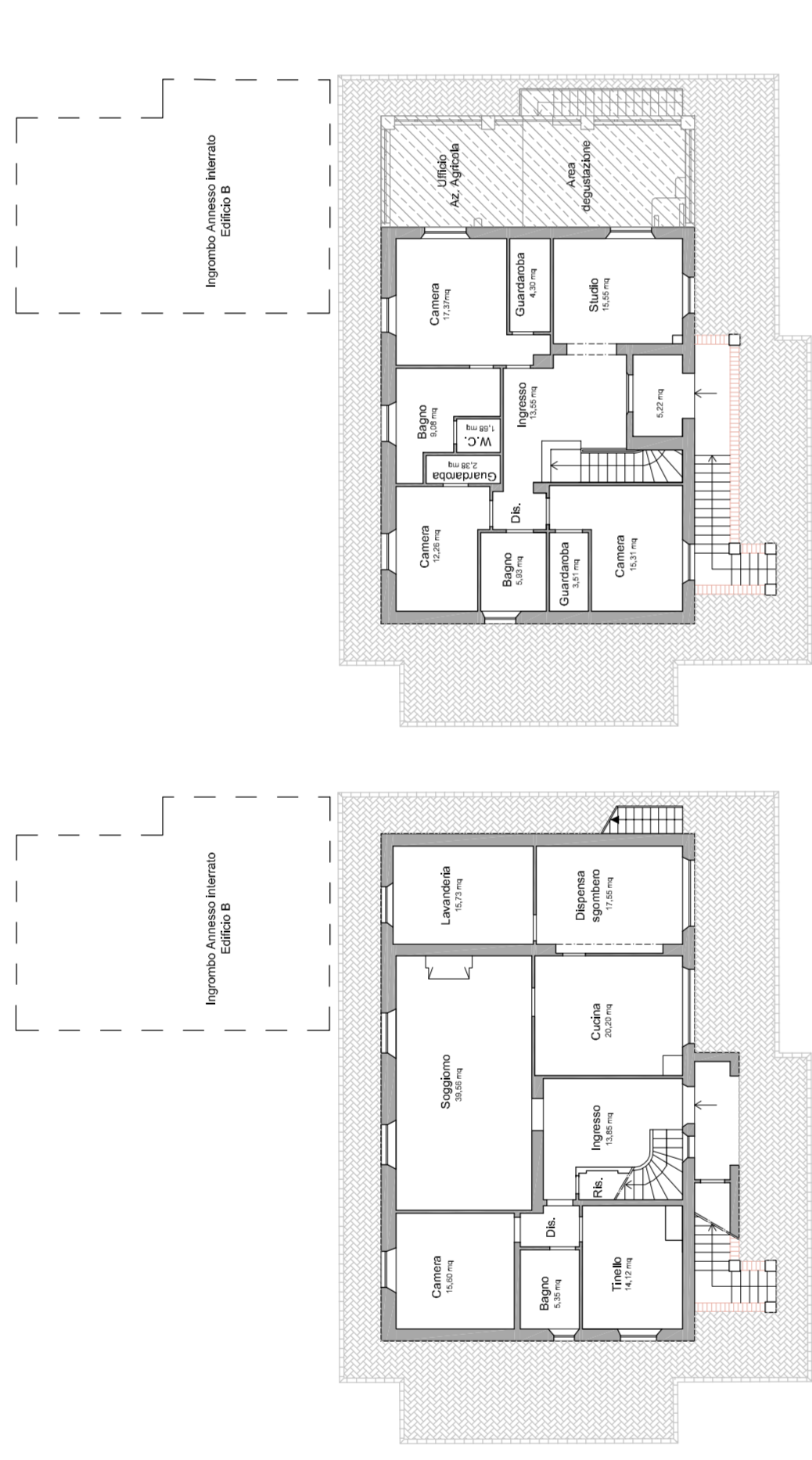
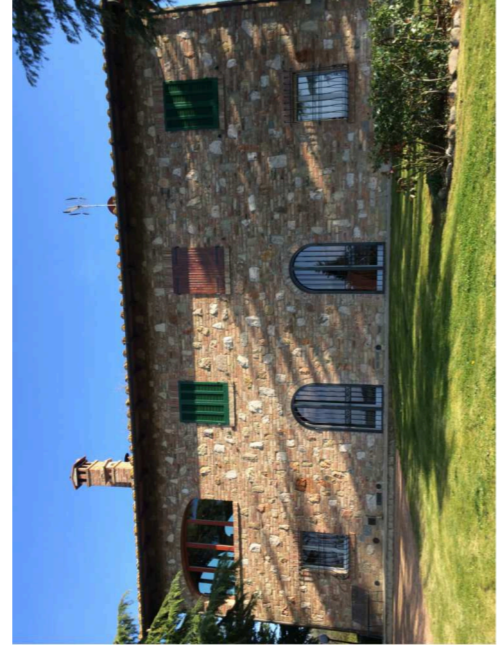

PIANTA PIANO TERRA
Scala 1:200

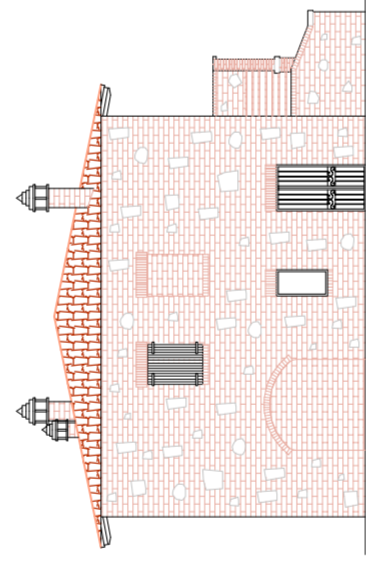

PROSPETTO SUD-OVEST
Scala 1:200

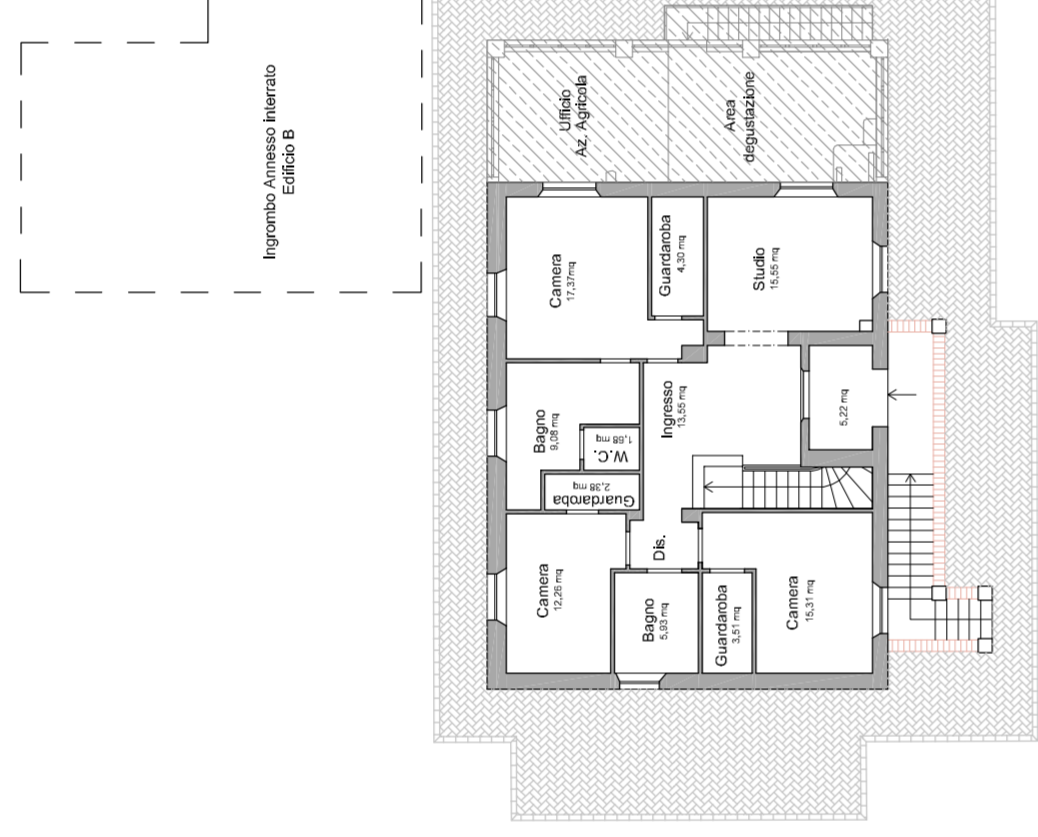

PIANTA PIANO PRIMO
Scala 1:200

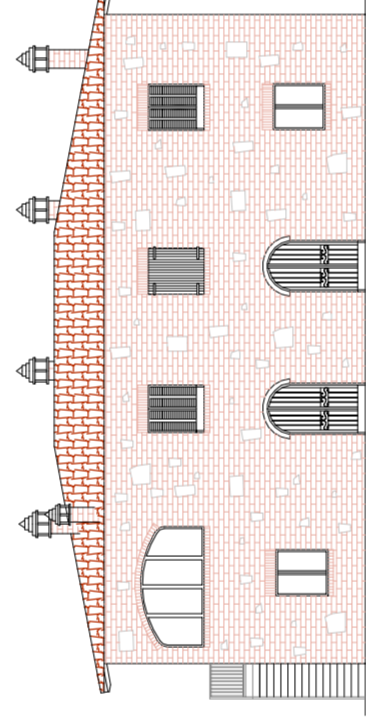

PROSPETTO NORD-OVEST
Scala 1:200

Fabbricato B

COMUNE	Foglio 115 Montepulciano
Sup.Utilile Lorda	171,40 mc
Piano Primo:	69,96 mq

ai sensi del DPR 64/02/2013 Art. 10 comma 2. "Nel computo della superficie utile sono considerati solo i volumi di cui è costituito l'edificio con destinazione urbanistica, quali i volumi abitativi, gli uffici, i negozi, i magazzini, ecc. ecc."

DESTINAZIONE ATTUALE	Rimessa attrezzi e magazzino
DESTINAZIONE FUTURA	Rimessa attrezzi e magazzino
CONDIZIONI STATICHE e MANUTENTORIE	Buone
INTERVENTI	

Foto n. 1-

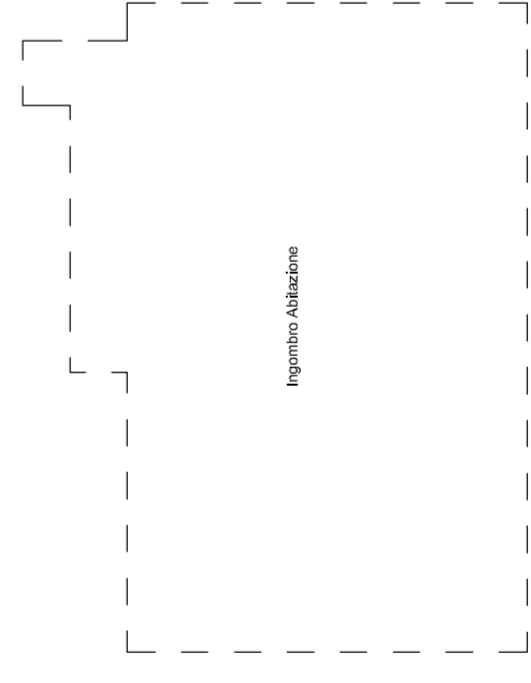

PIANTA PIANO INTERRATO
Scala 1:200

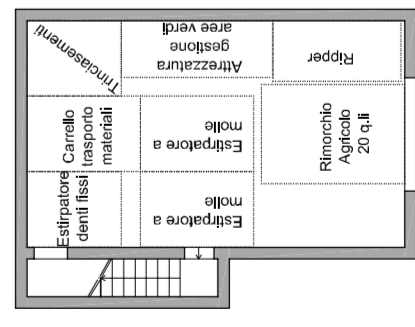

PIANTA PIANO INTERRATO
Scala 1:200

Pianta con ingombro attrezzature agricole

Fabbricato A2

COMUNE	Foglio 115 Montepulciano
Sup.Utilile Lorda	39,71 mq
Piano Primo:	39,71 mq

ai sensi del DPR 64/02/2013 Art. 10 comma 2. "Nel computo della superficie utile sono considerati solo i volumi di cui è costituito l'edificio con destinazione urbanistica, quali i volumi abitativi, gli uffici, i negozi, i magazzini, ecc. ecc."

DESTINAZIONE ATTUALE	Ufficio Az. Agricola e area degustazione
DESTINAZIONE FUTURA	Ufficio Az. Agricola e area degustazione
CONDIZIONI STATICHE e MANUTENTORIE	Buone
INTERVENTI	

Foto n. 1

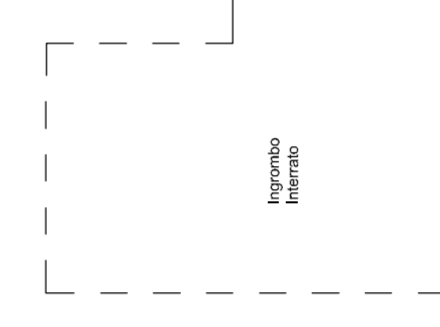
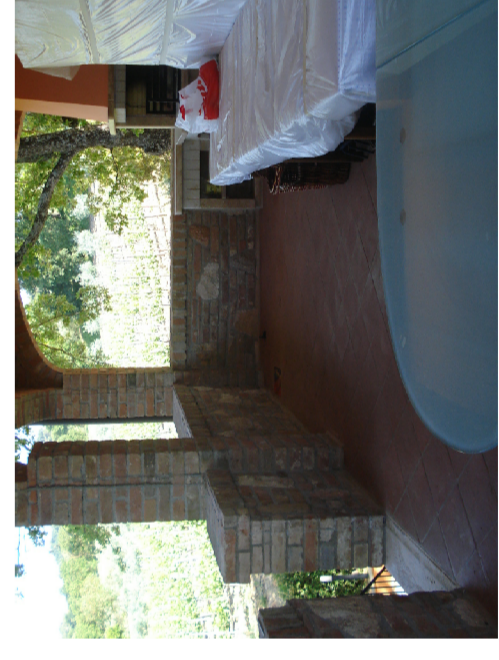

PIANTA PIANO PRIMO
Scala 1:200

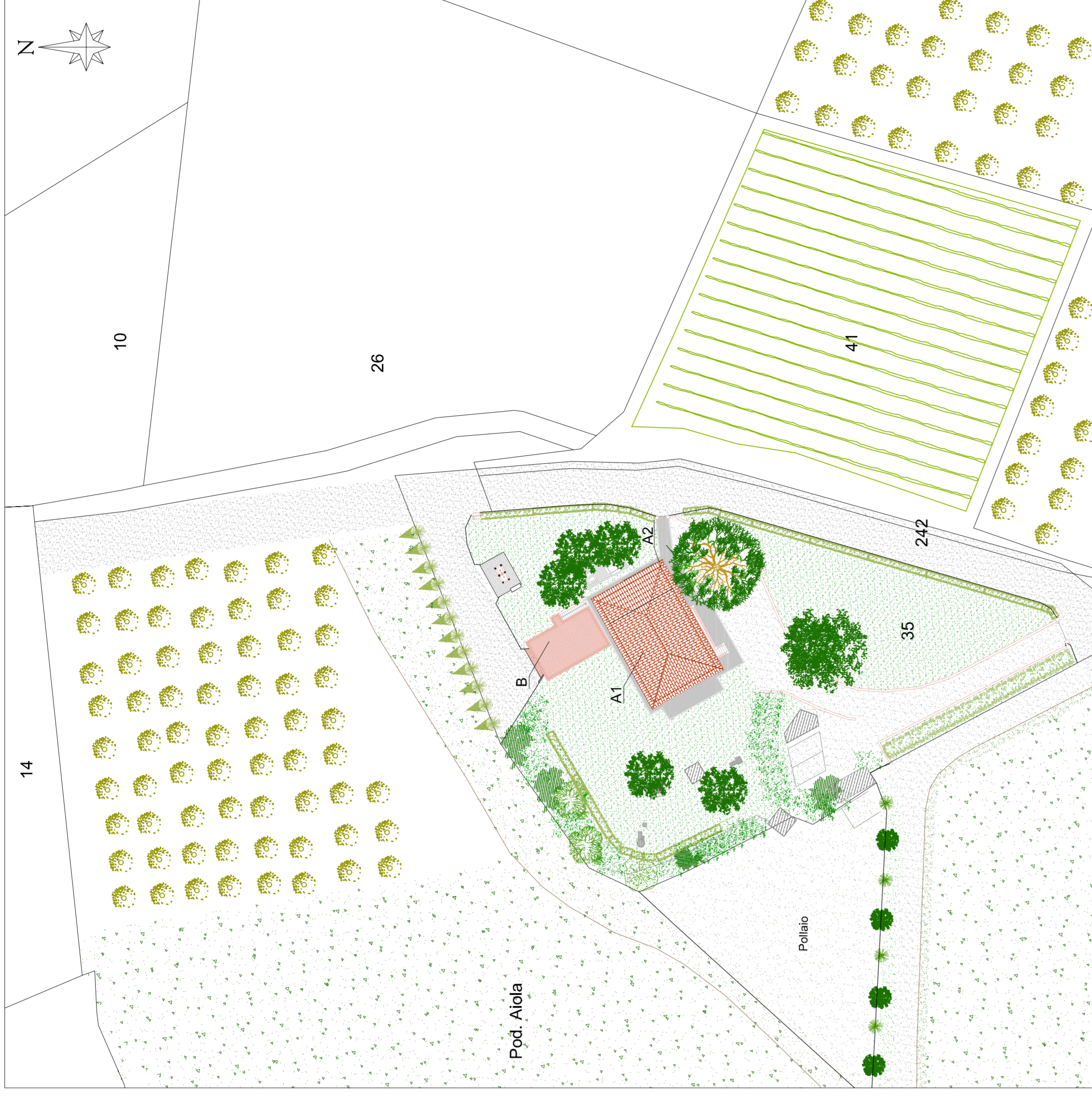

Planimetria generale
Scala 1:500

STUDIO TECNICO PROTASI
DOTT. LUCA PROTASI
GEOMETRA

Via dell'Acqua Puzza, 2
53045 - MONTEPULCIANO (SI)
Tel./Fax 0578716488 - Cell. 334-6335781
e-mail: info@studiotprotasi.it
PEC: luca.protasi@studiotprotasi.it
sito: www.studiotprotasi.it

PROPRIETA' DEI BENI: Sig. Angelo Monticchioli Sig.ra Stefania Rubegni	RICHIEDENTE AVENTE TITOLO: Sig.ra Stefania Rubegni	COMUNE: MONTEPULCIANO
LOCALITA': Podere Aiola III, via dell'Aiola n°3	PROVINCIA: Siena	
OGGETTO: Programma Pluriennale di Miglioramento Agricolo Ambientale con valenza di PIANO ATTUATIVO (ai sensi dell'Art. 74 L.R. 65/2014)		
TAVOLA SOSTITUTIVA: Schedatura Fabbricati - Soluzione 0		

TAVOLA SOSTITUTIVA NUMERO: 06s	SCALA: Varie	IL PROGETTISTA: Dott. Geom. Luca Protasi
TAVOLE COMPLESSIVE: 19	DATA PRIMO INVIO: Dicembre 2015	DISEGNATORE:
PRATICA: SP-049	DATA PRES. TAV. SOST.: Aprile 2016	L'AVENTE TITOLO: Stefania Rubegni