

Studio Tecnico Geom. Simone Lorenzoni

Cristoforo Colombo 103/104 - via Garibaldi, 4 - Tel. 0739-227005 - Cell. 328-22429584 e-mail simon@simlorenzoni.com

PROGETTO DI :
PIANO URBANISTICO ATTUATIVO
VALUTAZIONE B.S.A.
AMPLIAMENTO CANTINA VINIFICAZIONE



Ubicazione :
COMUNE DI MONTEPULCIANO
Località Tre Berle
S.P. n° 326 di Reppiano
Identificazione Catastrale :
Foglio 110 p.llo 66 sub. 2

Descrizione **PODERE SAN MARCO I - Stato di Progetto - Fabbricati A - C**

Elaborator: **Pianta e Prospetti popp. 1:100**

PROGETTISTA : Geom. Simone Lorenzoni

COMITENTE : Fatt. Marchionni Soc. Agricola s.r.l.
Legg. Rappr. Dott. Nicolò Casali

Redatto in data : Maggio 2023

Tavola n° : **10**

In studio di ipotesi in progetto per progetto con il titolo di approvazione di termini di legge

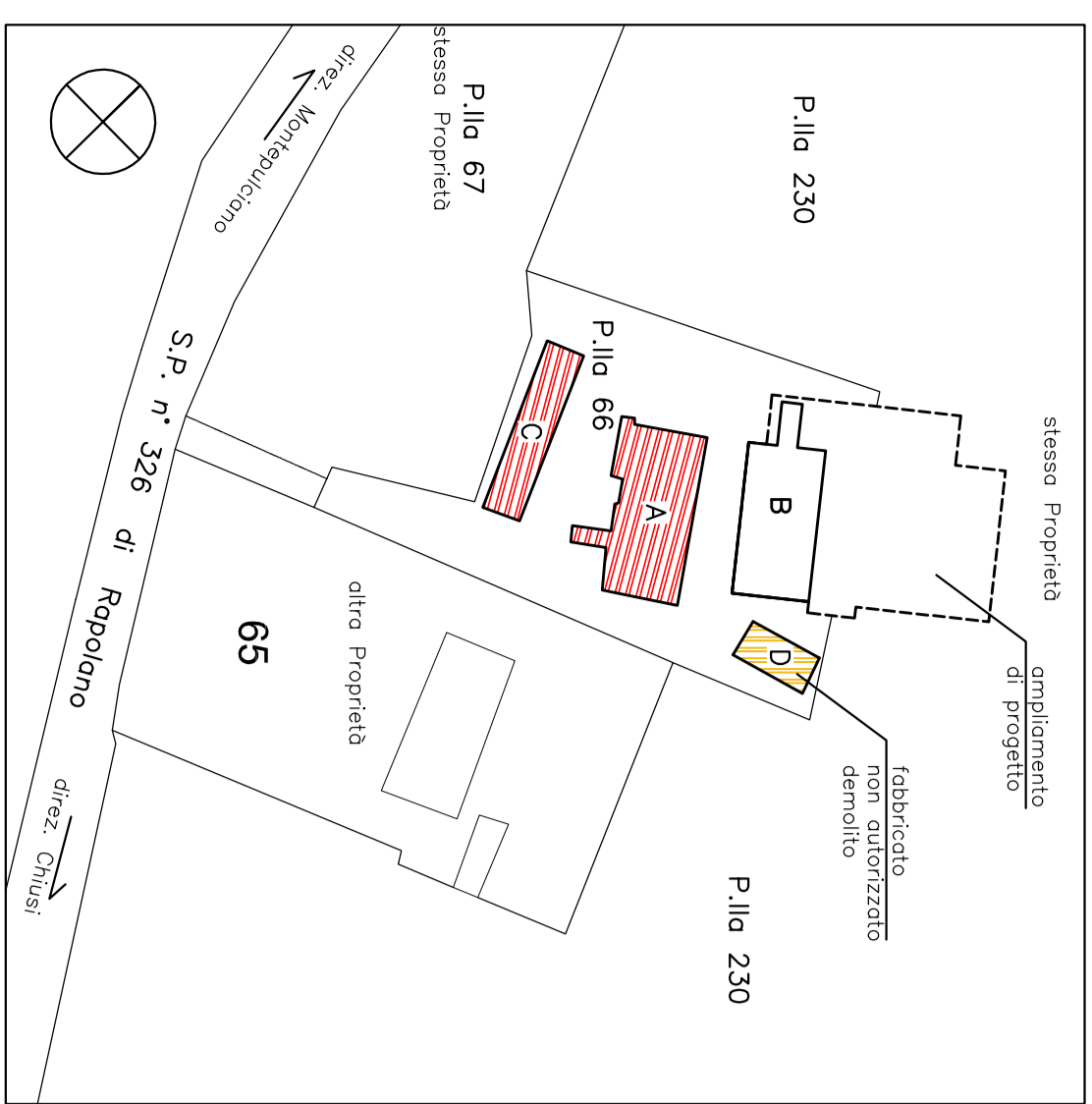

PIANTA PIANO TERRA

Fabbricato "A"

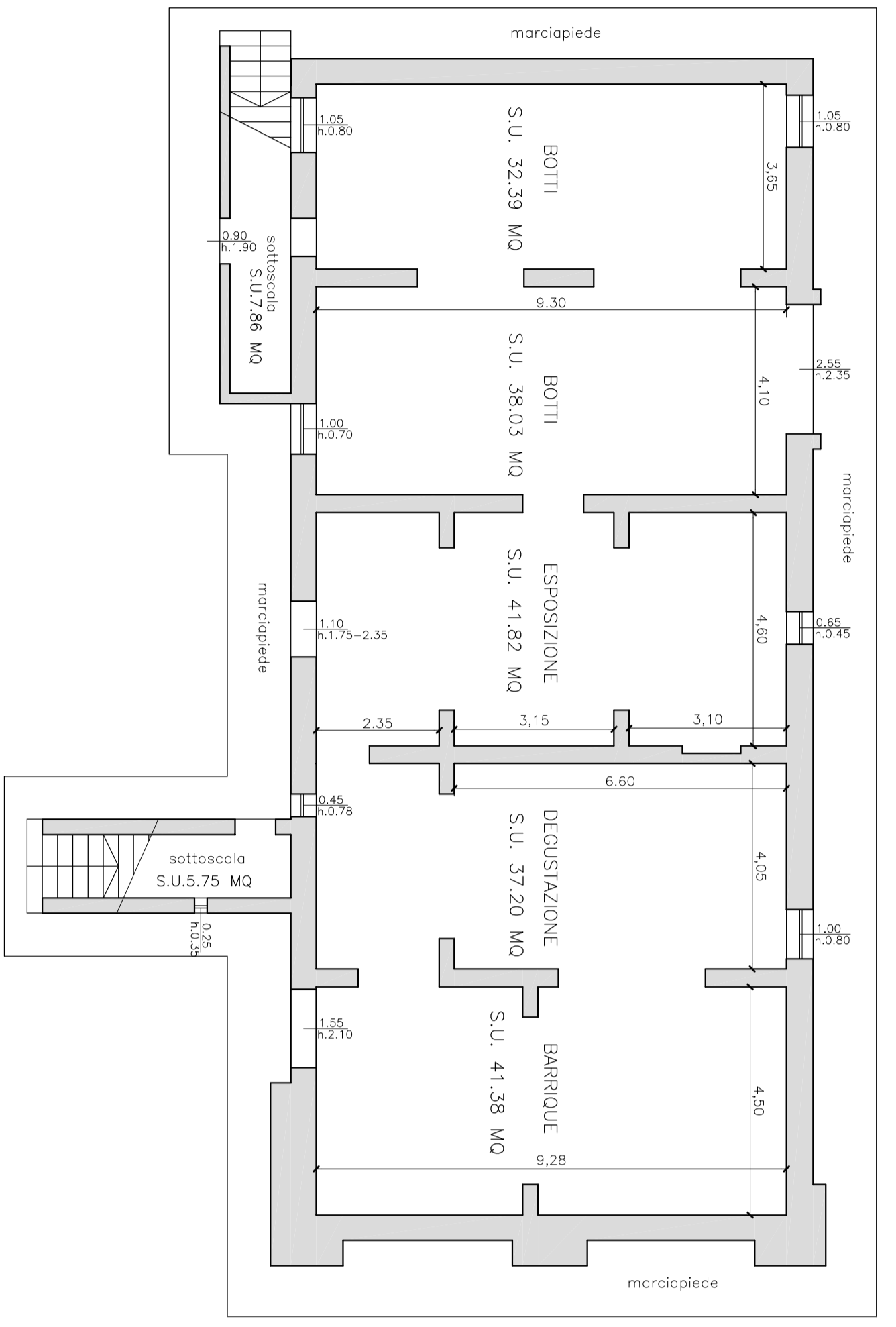

PIANTA PIANO PRIMO

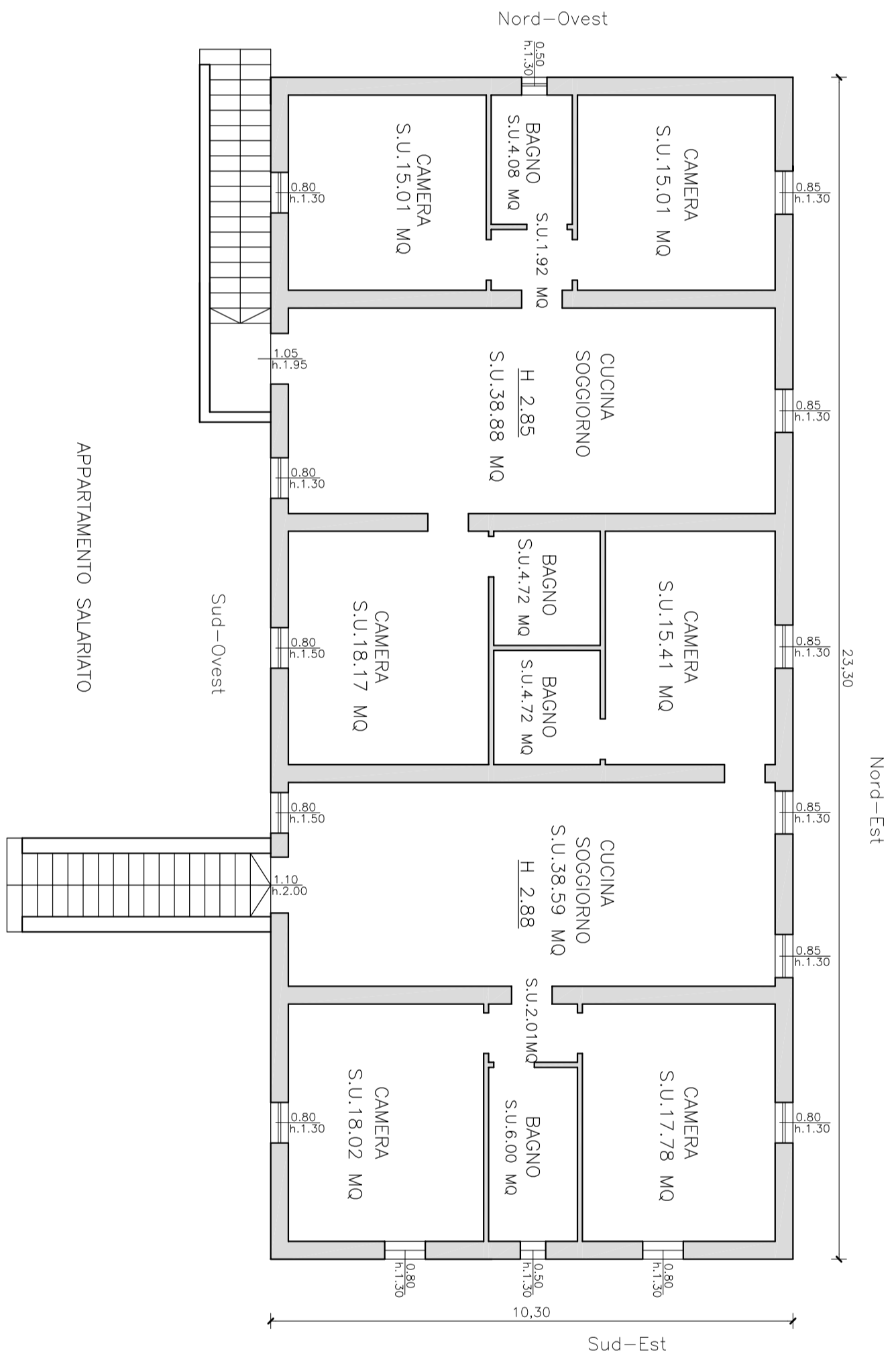

PROSPETTO SUD-OVEST

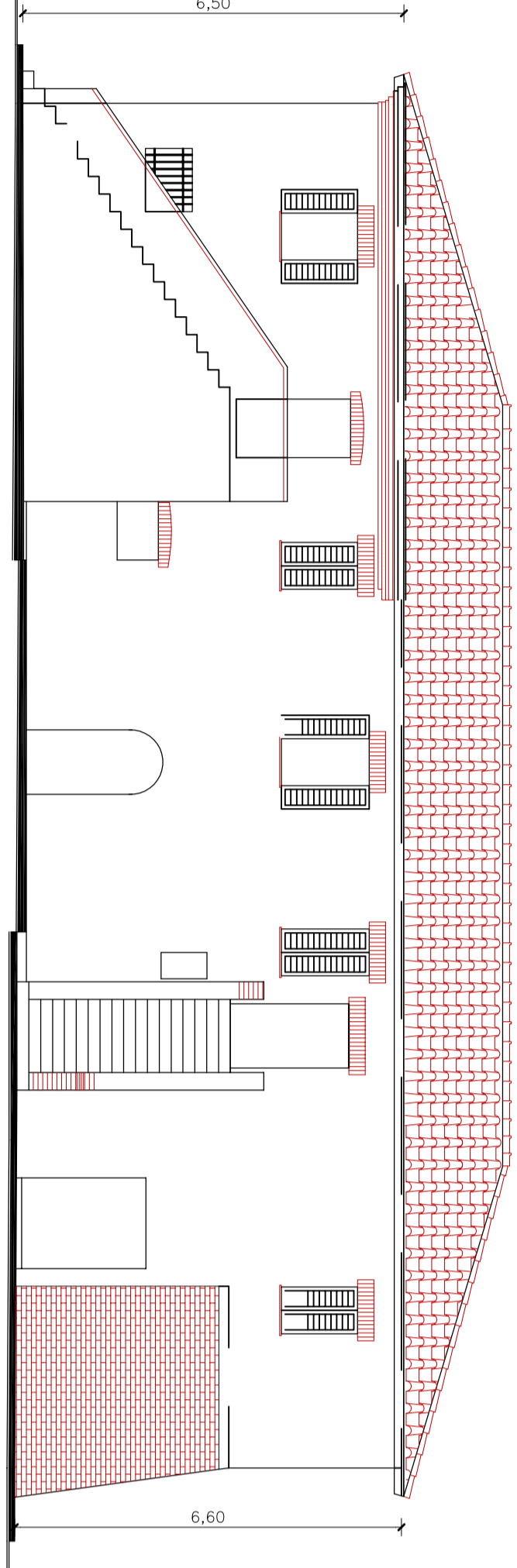

PROSPETTO SUD-EST

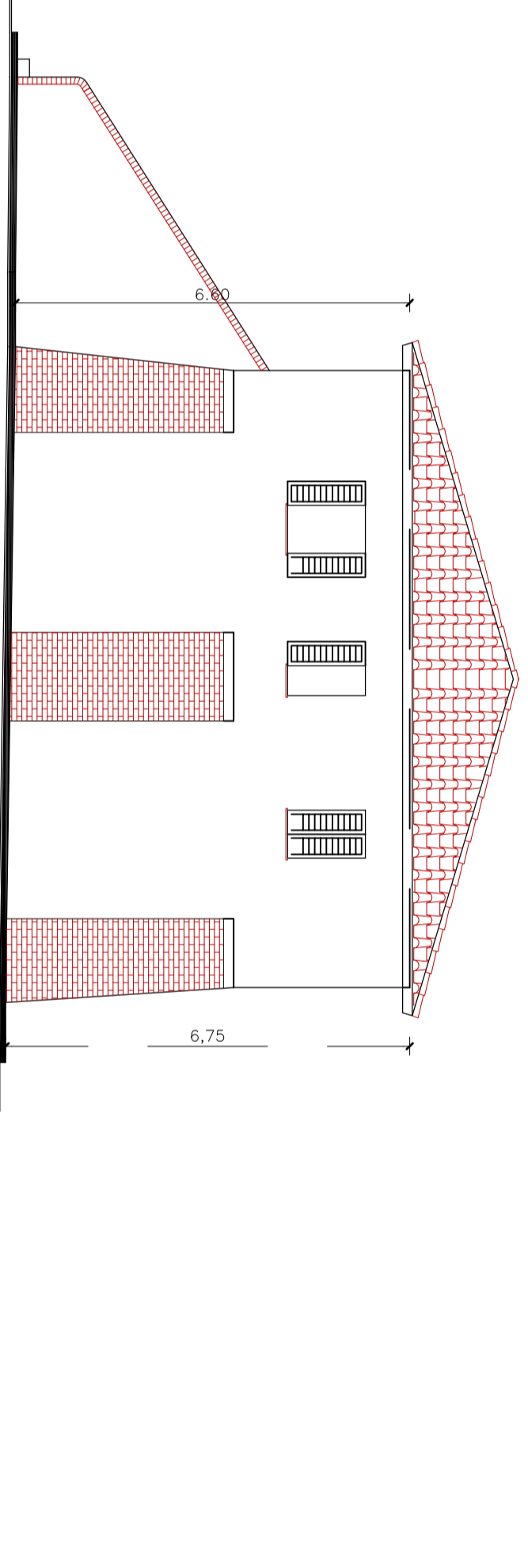

PROSPETTO NORD-EST

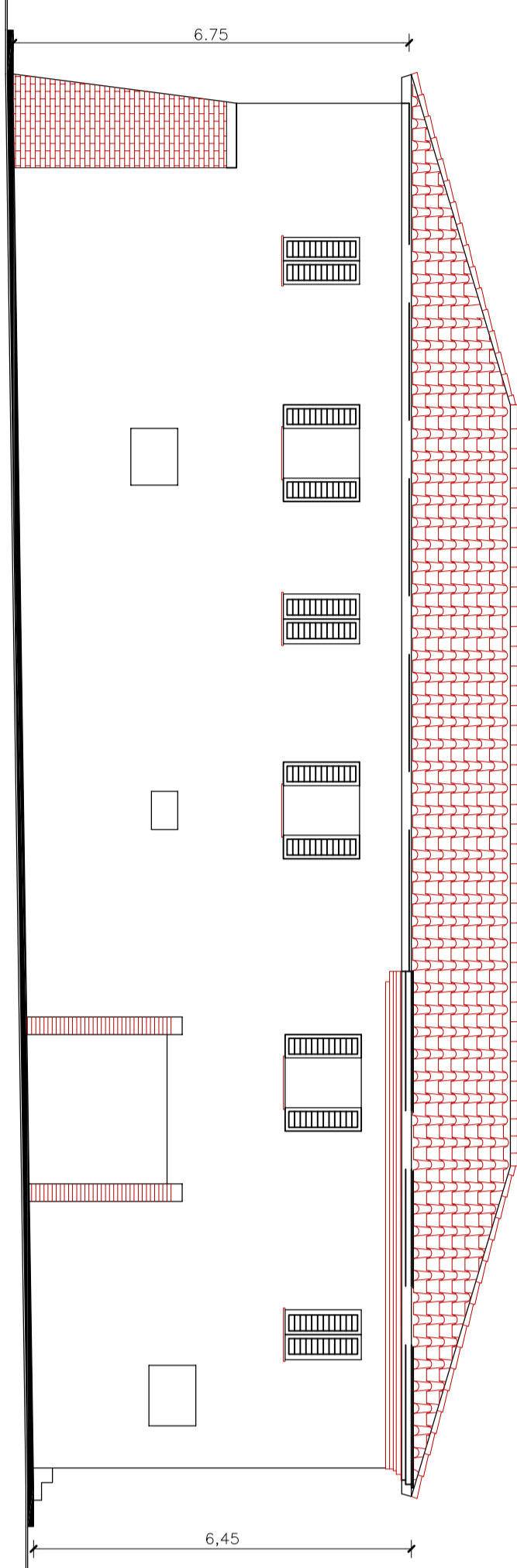

PROSPETTO NORD-OVEST

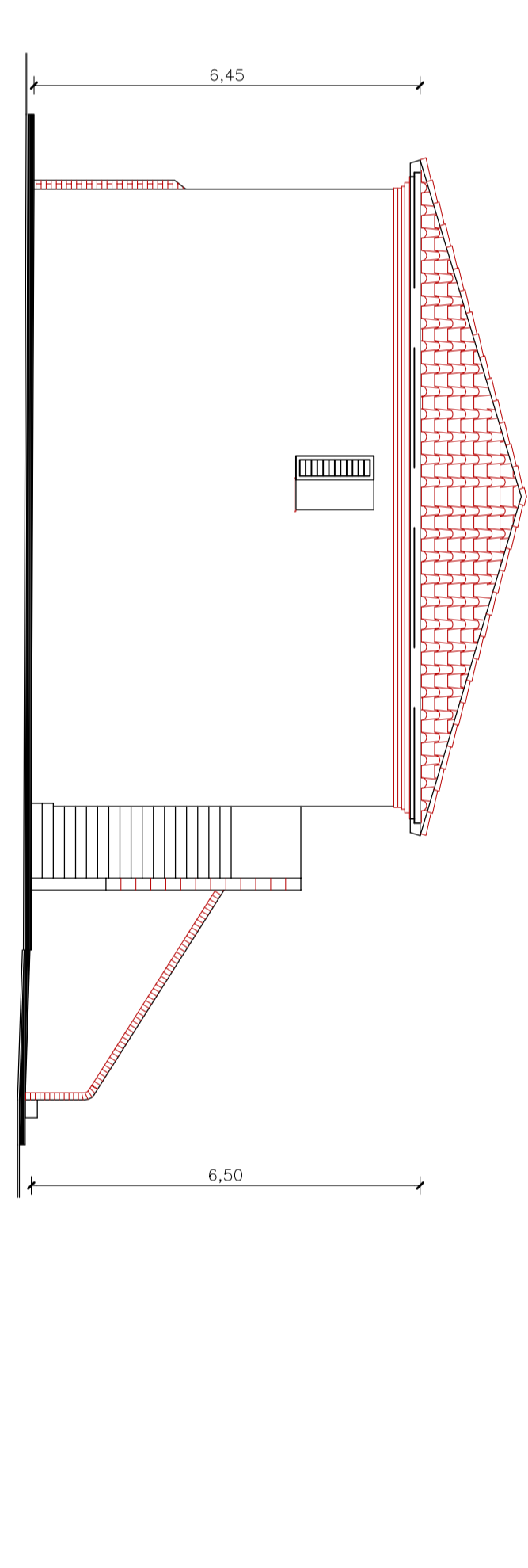

Fabbricato "C"

PIANTA PIANO TERRA

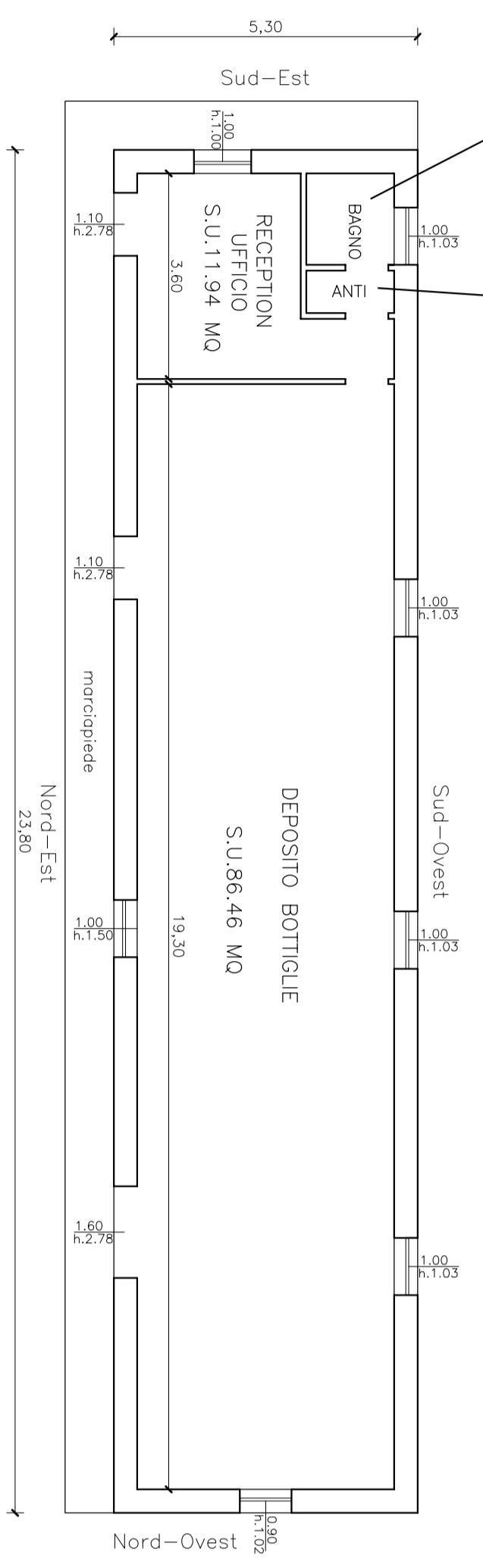

PROSPETTO NORD-EST

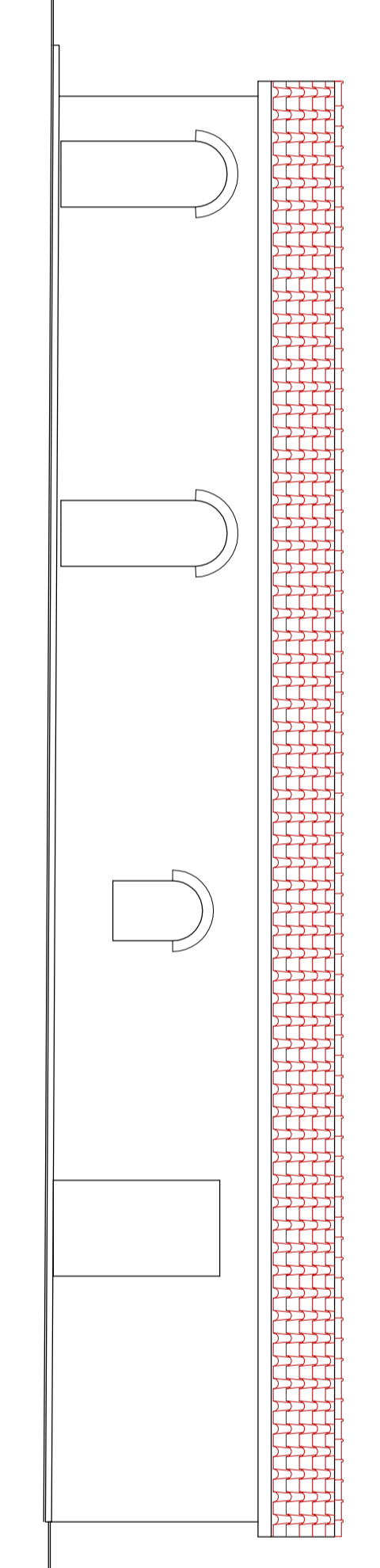

PROSPETTO SUD-OVEST

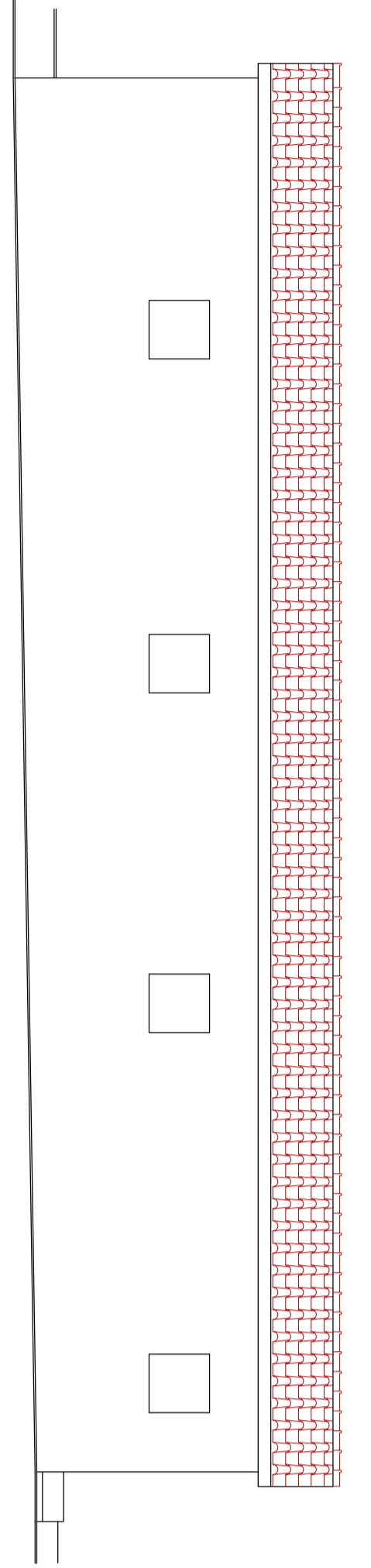

PROSPETTO SUD-EST

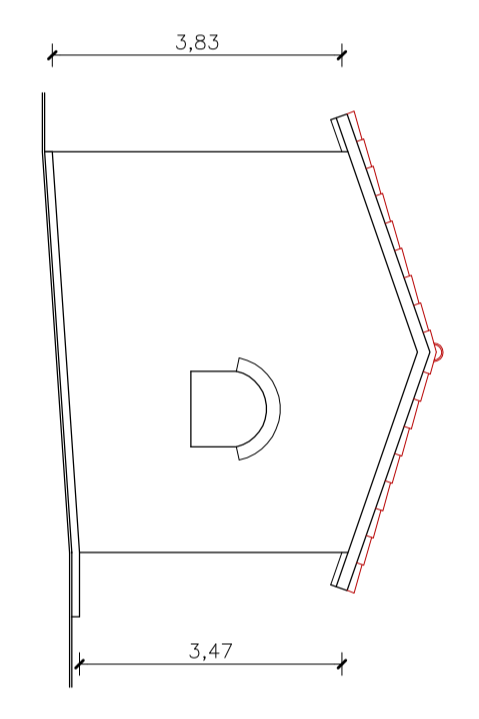

PROSPETTO NORD-OVEST

