

Studio Tecnico Geom. Simone Lorenzoni  
CINQUE SCALZI 53043 - 49020Montali, 4 - tel. 0579-227005 - Cell. 329-239594 Email sim.lorenzoni@gmail.com

PROGETTO DI :  
**PIANO URBANISTICO ATTUATIVO  
VALUTAZIONE B.S.A.  
AMPLIAMENTO CANTINA VINIFICAZIONE**



Ubicazione :  
COMUNE DI MONTEPULCIANO  
Località Tre Berle  
S.P. n° 326 di Rapolano  
Identificazione Catastale :  
Foglio 110 p.liv. 66 sub 2

Descrizione **PODERE SAN MARCO I - Stato ATTUALE**  
elaborato: **Piemè - Prospetti - Sezioni - rapp. 1:100**

Il PROGETTISTA : Geom. Simone Lorenzoni  
Il COMMITTENTE : Fatt. Marchetti Soc. Agricola s.r.l.  
Legg. Nappi - Dott. NODDI CASINI

Redatto in data : Maggio 2023  
Tavola n° : **06**

In studio si ritengono le proprietà del progetto con il titolo di riproduzione di termini di legge

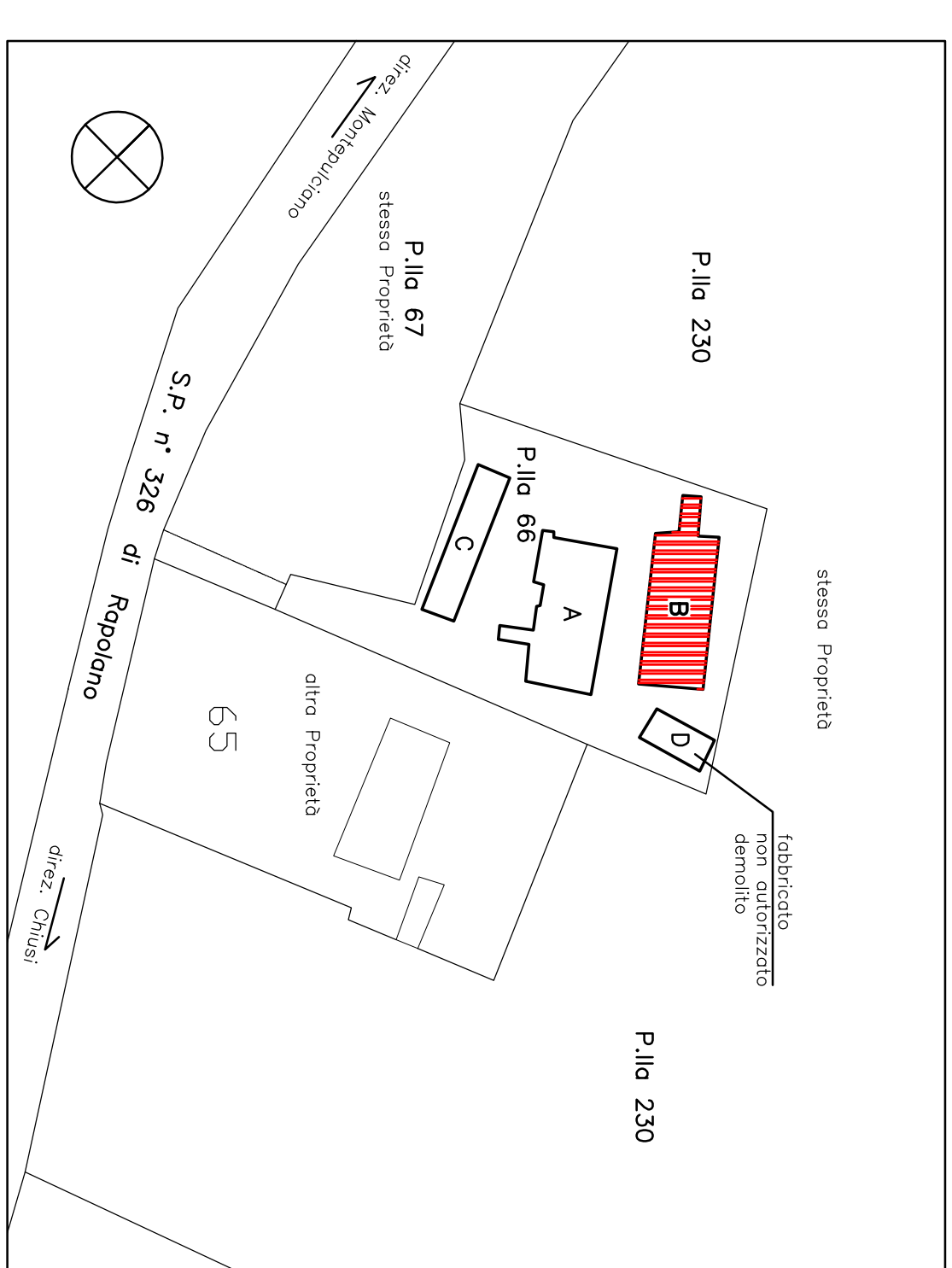

**"B"**  
Fabbricato  
Stato ATTUALE - REALIZZATO

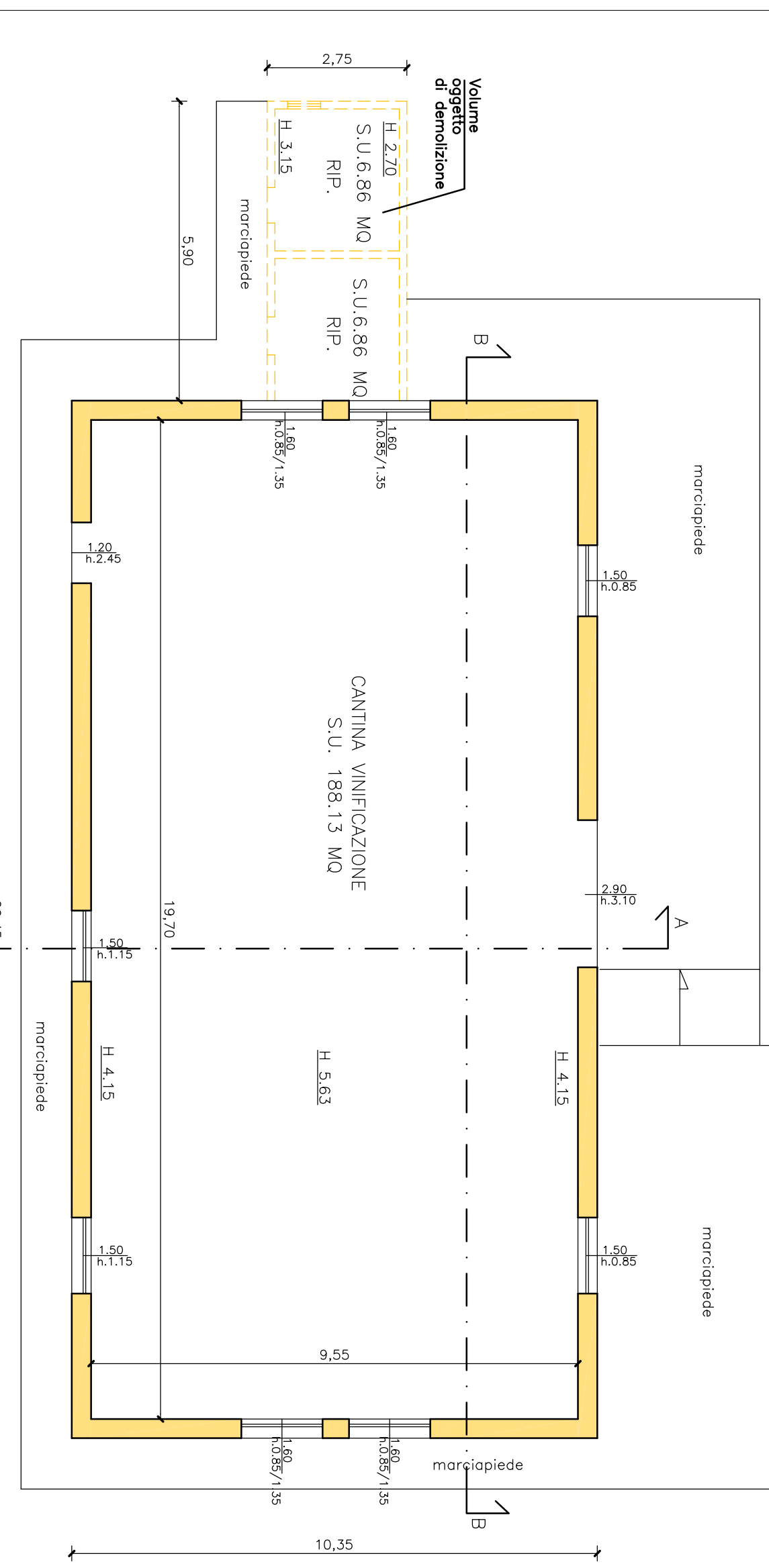

**CALCOLO VOLUME**

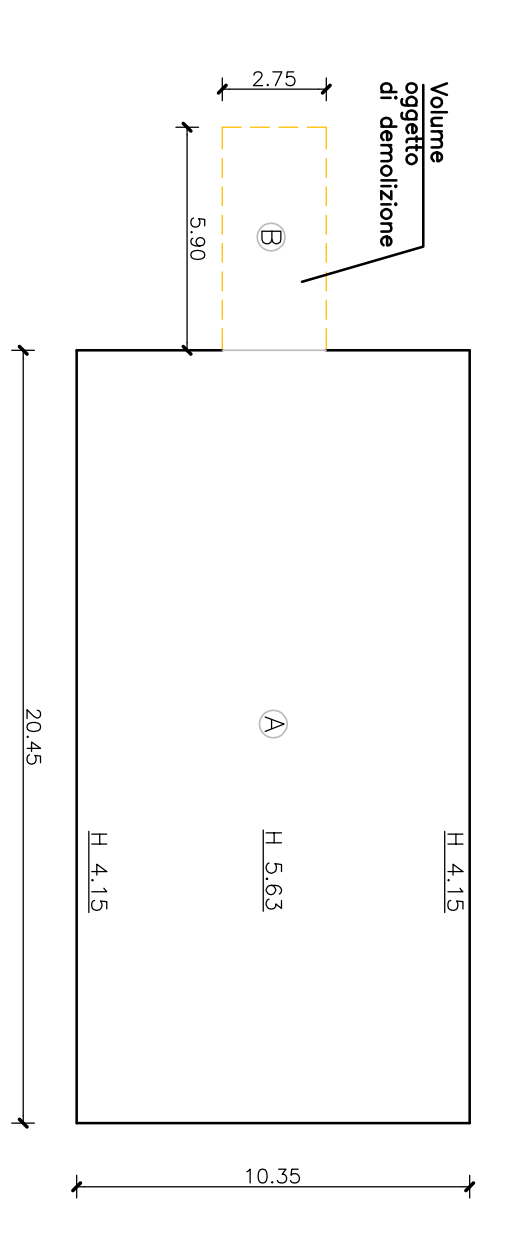

$A = 20.45 \times 10.35 = MQ. 211.65 \times H.M. (4.15+5.63)/2 = MC. 1034.97$   
 $A = 20.45 \times 10.35 = MQ. 211.65 \times H.M. (4.35+4.40+4.13+4.15)/4 = MC. 901.63$

**PROSPETTO NORD-EST**

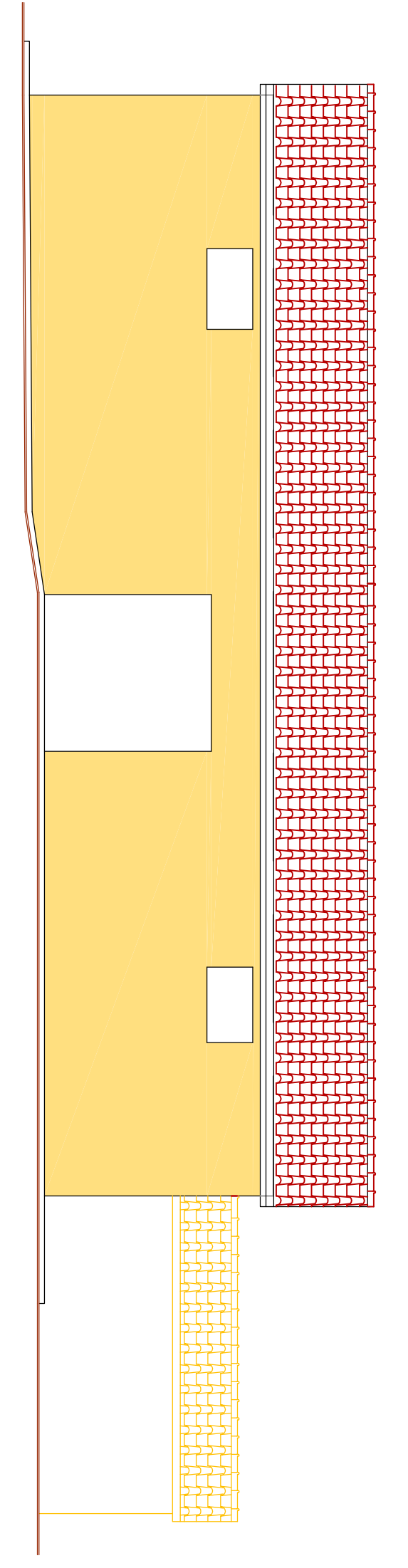

**SEZIONE A-A**

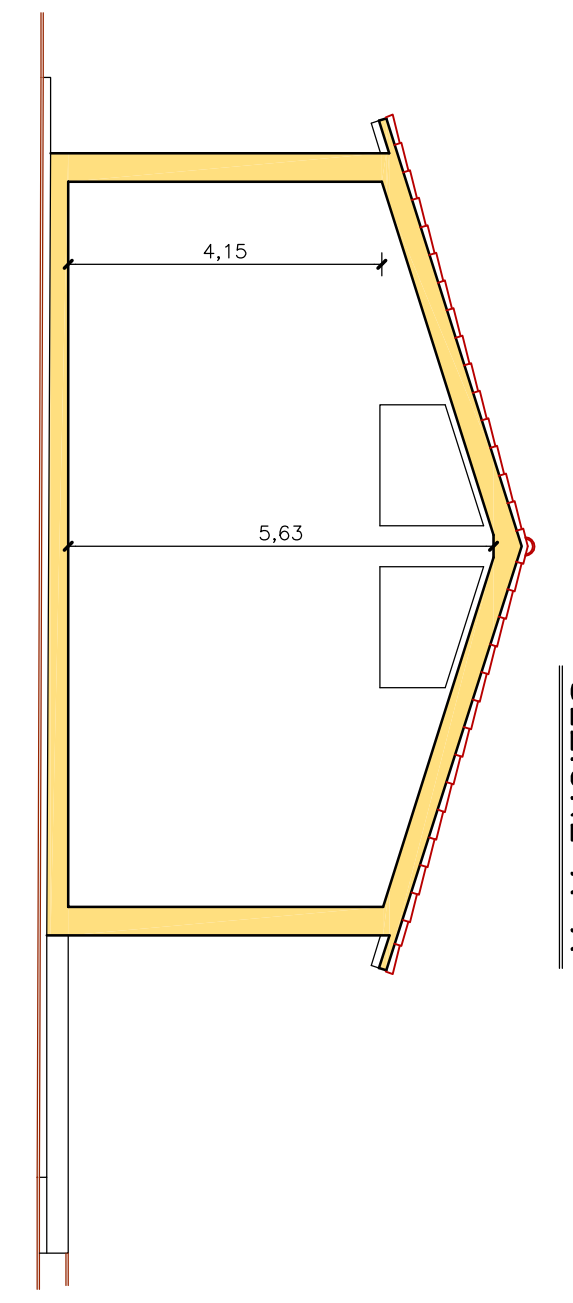

**PROSPETTO SUD-OVEST**

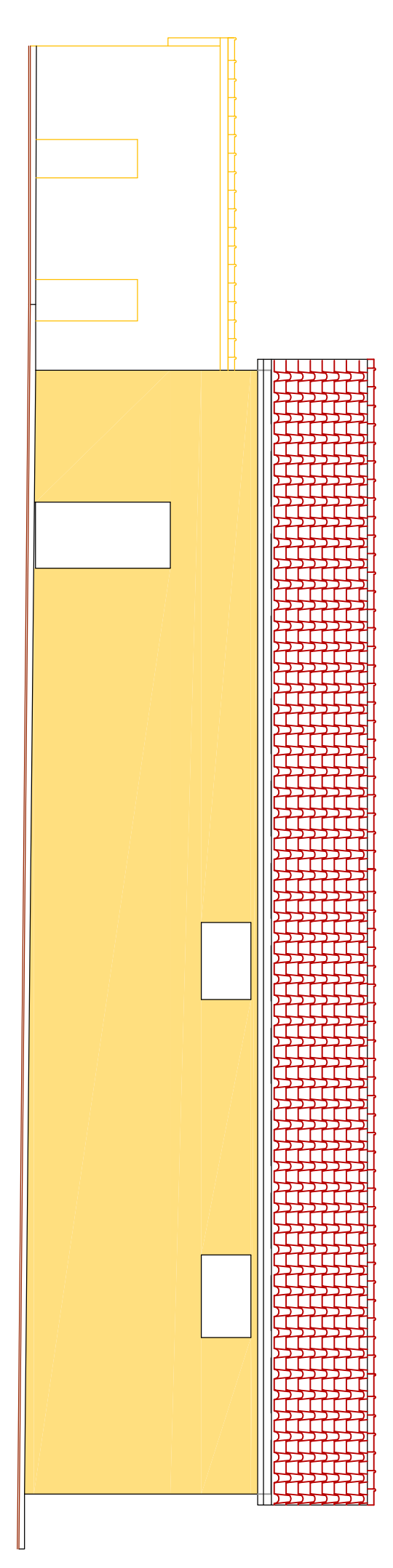

**PROSPETTO SUD-EST**

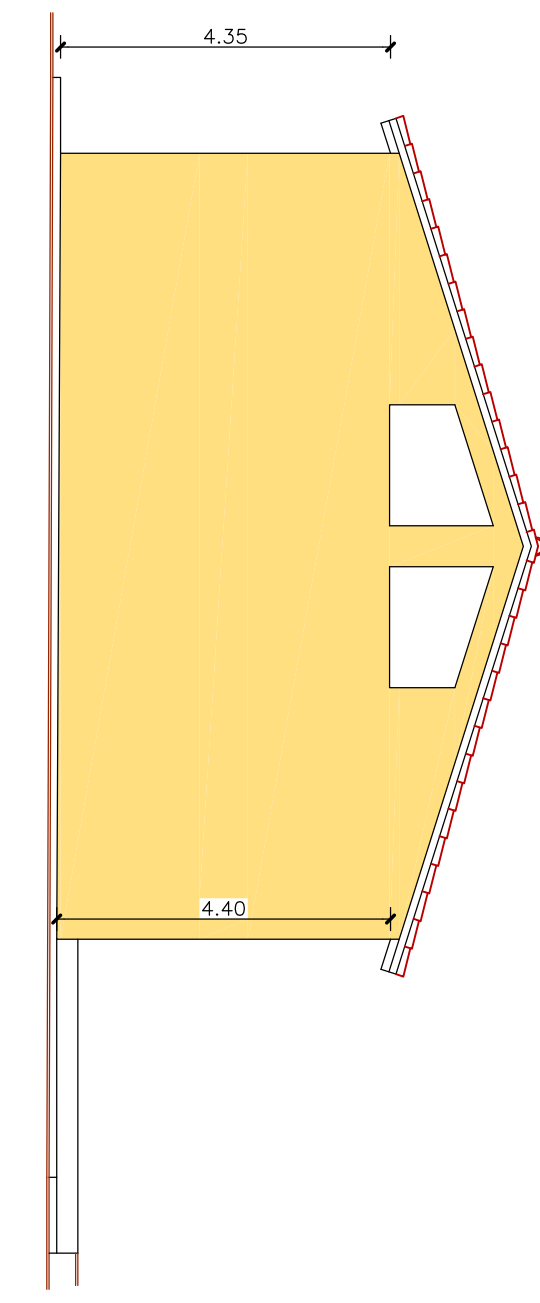

**SEZIONE B-B**

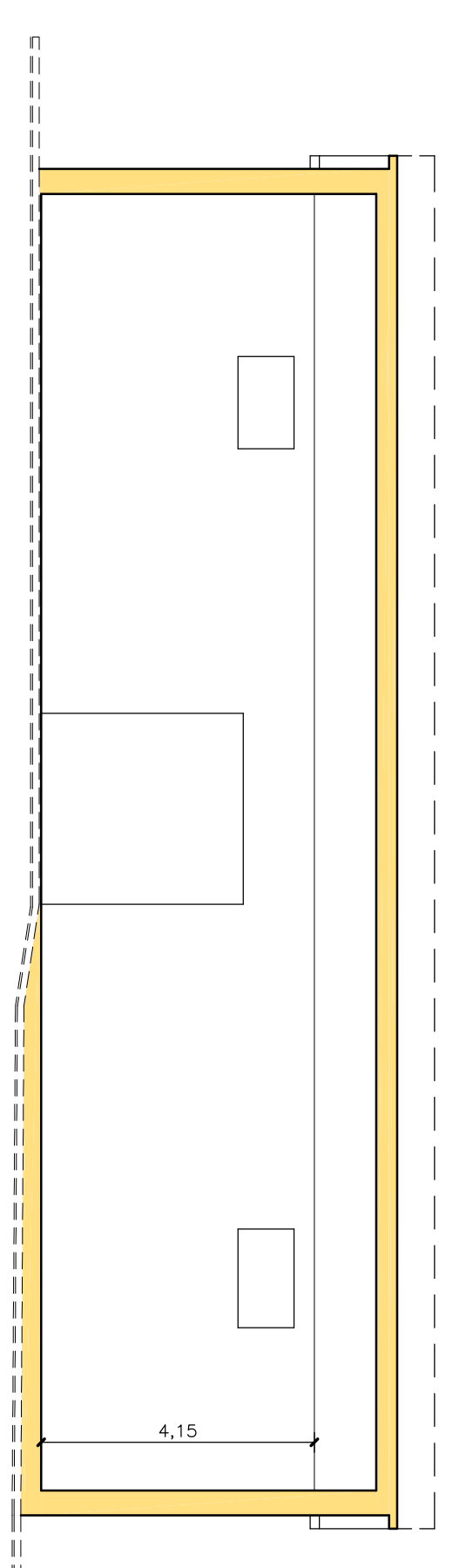

**PROSPETTO NORD-OVEST**

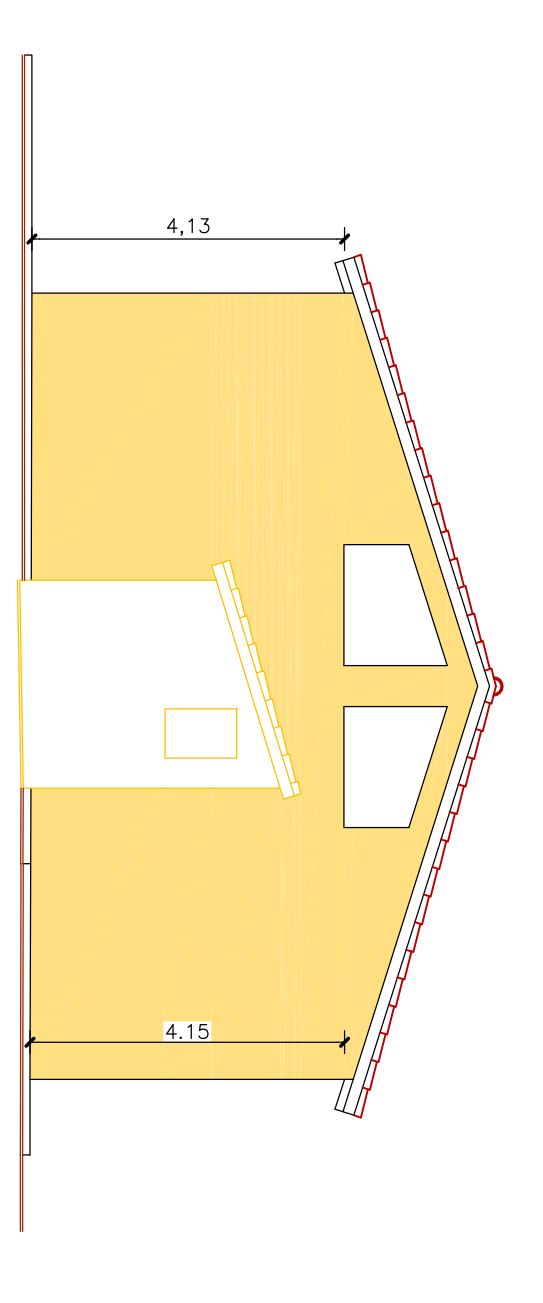

Stato autorizzato (Concessione Edilizia n° 88 del 1976)

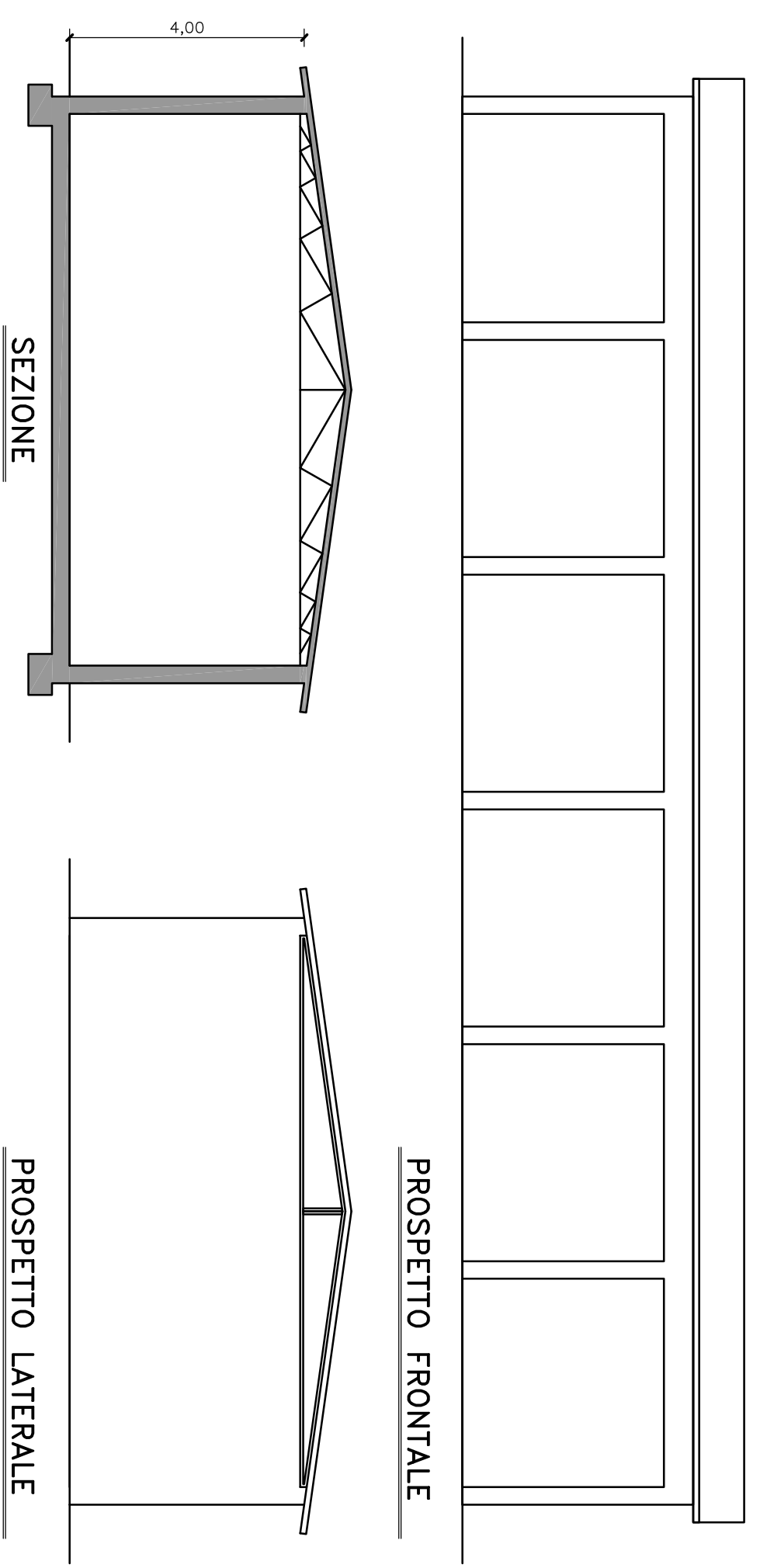
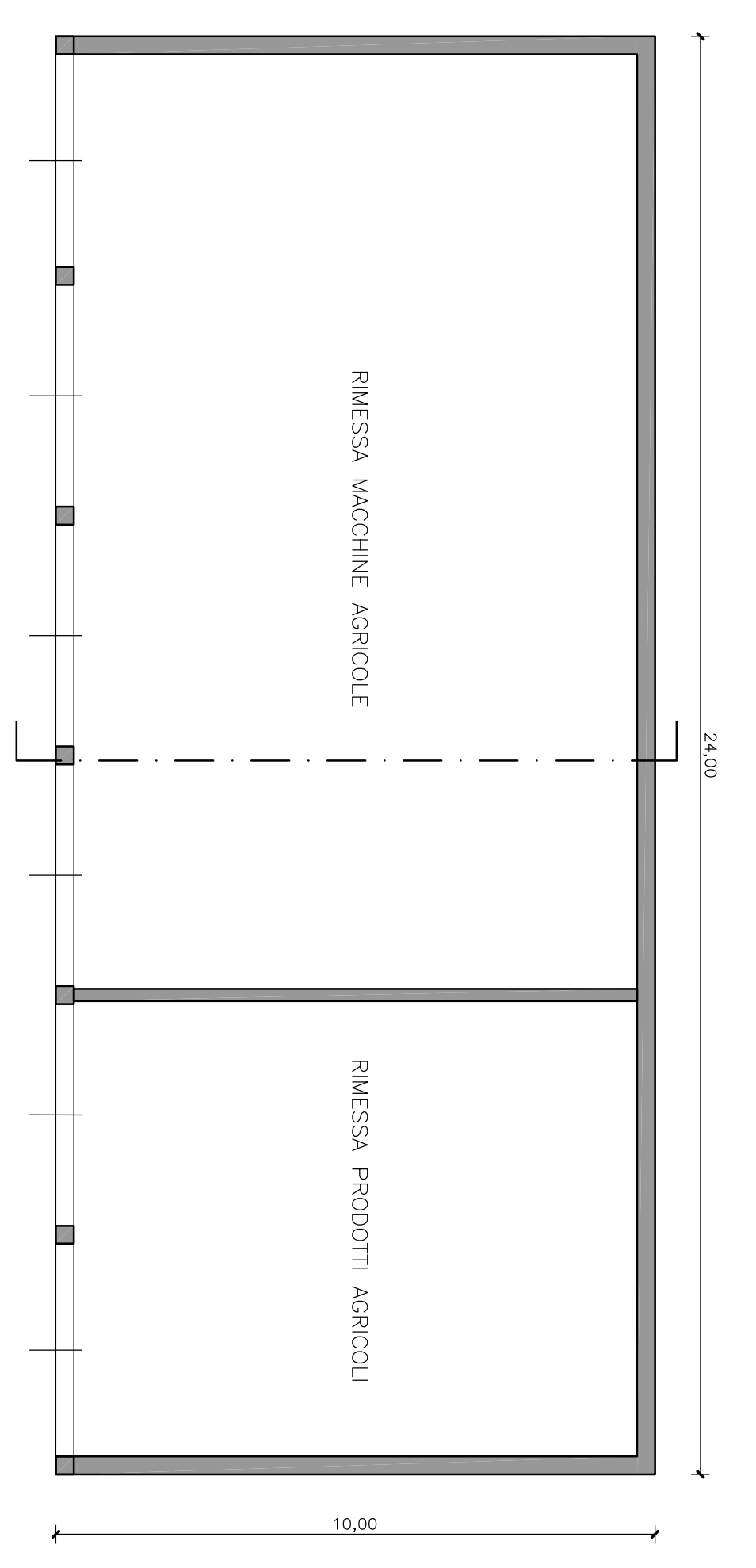

**CALCOLO VOLUME**

$24.00 \times 10.00 = 240.00 MQ \times ((4.00+4.70)/2+0.25) = 1104.00 MC$

